

**Programación oficial**

\*Programación sujeta a cambios por la pandemia



**Feria** de las  
**FLORES**  
**Medellín 2021**  
**Celebra la vida**  
AGOSTO 12 al 22

Publicación sin valor comercial

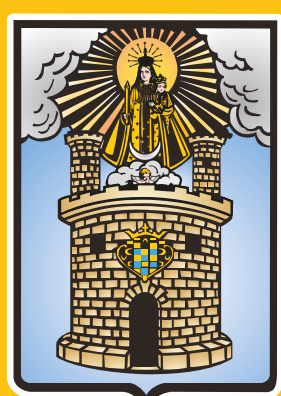

Alcaldía de Medellín



# Celebra la vida

La invitación para la edición 2021 de la Feria de las Flores no puede ser otra diferente a la de hacerle un homenaje a la vida por todo lo que hemos vivido y por lo que nos plantea un nuevo horizonte, por las personas que queremos y por esos sentimientos que nos invitan a seguir vivos de corazón, para que nuestra pasión y el amor continúen vistiendo de alegría cada rincón de nuestro valle y nuestras montañas, donde la esperanza abre camino a nuevos comienzos.

**Daniel Quintero Calle**  
Alcalde de Medellín

# PROGRAMACIÓN

**OFICIAL**

En esta guía encontrarás los eventos de la programación de la Feria de las Flores 2021 que organiza la Alcaldía de Medellín. En cada día, puedes detallar el lugar, el horario y el teléfono de la entidad responsable de la actividad de tu interés.

Antes de asistir a un evento es recomendable verificar los probables cambios de última hora en las actividades incluidas en esta guía. También confirma si la actividad a la que deseas asistir requiere inscripción para control de aforo.

**Sitio web:**

**[www.feriadelasfloresmedellin.gov.co](http://www.feriadelasfloresmedellin.gov.co)**

**App oficial**

**Feria de las  
Flores Medellín  
2021**



**Línea Única de Atención a la Ciudadanía  
de la Alcaldía de Medellín:**

**- 444 41 44 -**

**Línea Gratuita Nacional:**

**018000411144**



*\*Los eventos organizados por la Alcaldía de Medellín que requieren inscripción, puedes hacerlo a través de la App de la Feria y del sitio web oficial.*



## Recomendaciones de bioseguridad

¡Nos seguimos cuidando!  
Por eso, para celebrar la vida  
en la Feria de las Flores 2021,  
te invitamos a aplicar los  
siguientes protocolos de  
bioseguridad para **cuidarte y  
cuidar de los demás.**

# NOS SEGUIMOS CUIDANDO



**Lava tus manos** correctamente  
con abundante agua y jabón.



**Usa siempre la mascarilla**  
de forma adecuada.



**Cubre tu cara con el antebrazo**  
al toser o estornudar.



**Mantén siempre la distancia**  
mínima de 1 metro entre personas.



# Sábado 7 de agosto

## EVENTOS PREFERIA



### **Mercado Artesanal Sanalejo:**

Parque Bolívar / 8:00 a. m. - 6:00 p. m.  
444 41 44



### **XXIII Desfile de Silleteritos de Santa Elena**

“Territorio de Manos Mágicas 2021”: salida parque Principal del corregimiento Santa Elena hasta Institución Educativa Santa Elena  
10:00 a. m - 3:00 p.m. / 322 44 73



### **Cultura Parque:**

Parque principal de Santa Elena  
10:00 a. m. - 6:00 p. m. / 444 41 44



### **Exposición Florario Silletero:**

Casa de Cultura de Santa Elena  
3:00 p. m. / 444 41 44



# Sábado 7 de agosto

## EVENTOS PREFERIA



- **La Casa del Silletero Familia Londoño**  
Londoño: Finca de la Familia Londoño  
Vereda Barro Blanco / 8:00 a. m. - 8:00 p. m.  
401 92 90
- **Feria artesanal y agrícola de venta al parque:**  
Parque Central del Corregimiento Santa Elena  
9:00 a. m. - 6:00 p. m. / 312 285 2106
- **Visitas Fincas Silleteras Cosse:** corregimiento  
Santa Elena. El Pensamiento y Girasoles, en  
la vereda Barro Blanco, sector El Rosario;  
Los Grajales y El Cerezo, vereda Piedra Gorda;  
El Chagualo, vereda Pantanillo  
9:00 a. m. - 5:00 p. m. / 322 44 73
- **Visita a la Casa de las Flores. Sitio silletero**  
#TienesQueVivirlo: vereda Barro Blanco  
Santa Elena / 9:00 a. m. a 6:00 p. m.  
310 455 9643
- **Estación primavera: Ciudadela Comercial**  
Unicentro Medellín P. H. Plazoleta externa  
10:00 a. m. - 8:00 p. m. / 350 70 50
- **Colorland: Centro Comercial Premium Plaza**  
12:00 m. - 8:00 p. m. / 448 70 71 Ext. 98 al 100
- **Tapete de Flores: Centro Comercial Santafé**  
Medellín, carrera 43A # 7 Sur - 170 / 12:30 p. m.  
a 8:30 p. m. / 460 07 37

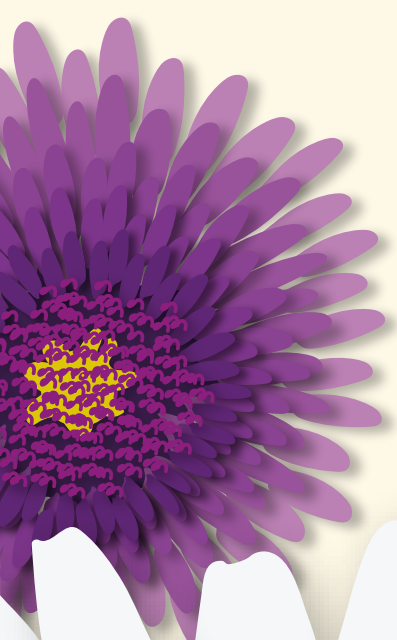

Programación oficial

# Domingo 8 de agosto

## EVENTOS PREFERIA



**Exposición Florario Silletero:**  
Casa de Cultura de Santa Elena  
9:00 a. m. / 444 41 44

- **La Casa del Silletero Familia Londoño**  
**Londoño:** Finca de la Familia Londoño  
Londoño - Vereda Barro Blanco / 8:00 a. m. a  
8:00 p. m. / 401 92 90
- **Feria artesanal y agrícola de venta al parque:**  
Parque Central del corregimiento Santa Elena  
9:00 a. m. - 6:00 p. m. / 312 285 21 06
- **Visitas Fincas Silleteras Cosse:** corregimiento  
Santa Elena. El Pensamiento y Girasoles, en  
la vereda Barro Blanco, sector El Rosario;  
Los Grajales y El Cerezo, vereda Piedra Gorda;  
El Chagualo, vereda Pantanillo / 9:00 a. m. a  
5:00 p. m. / 322 44 73
- **Visita a la Casa de las Flores.** Sitio silletero  
#TienesQueVivirlo: vereda Barro Blanco,  
Santa Elena / 9:00 a. m. a 6:00 p. m.  
310 455 9643
- **Estación primavera: Ciudadela Comercial**  
**Unicentro** Medellín P. H. Plazoleta externa  
10:00 a. m. - 8:00 p. m. / 350 70 50
- **Colorland: Centro Comercial Premium Plaza**  
12:00 m. - 8:00 p. m. / 448 70 71 Ext. 98 al 100
- **Tapete de Flores: Centro Comercial Santafé**  
Medellín, carrera 43A # 7 Sur - 170  
12:30 p. m. a 8:30 p. m. / 460 07 37

Programación oficial

# Lunes 9 de agosto

## EVENTOS PREFERIA



### Exposición Florario Silletero:

Casa de Cultura de Santa Elena

9:00 a. m. - 5:00 p. m. / 444 41 44

- **La Casa del Silletero Familia Londoño**  
**Londoño:** Finca de la Familia Londoño  
Londoño - Vereda Barro Blanco / 8:00 a. m.  
a 8:00 p. m. / 401 92 90
- **Visitas Fincas Silleteras Cosse:** corregimiento  
Santa Elena. El Pensamiento y Girasoles, en  
la vereda Barro Blanco, sector El Rosario;  
Los Grajales y El Cerezo, vereda Piedra Gorda;  
El Chagualo, vereda Pantanillo / 9:00 a. m. a  
5:00 p. m. / 322 44 73
- **Visita a la Casa de las Flores.** Sitio silletero  
#TienesQueVivirlo: vereda Barro Blanco,  
Santa Elena / 9:00 a. m. a 6:00 p. m.  
310 455 9643
- **Estación primavera: Ciudadela Comercial  
Unicentro** Medellín P. H. Plazoleta externa  
10:00 a. m. - 8:00 p. m. / 350 70 50
- **Colorland: Centro Comercial Premium Plaza**  
12:00 m. - 8:00 p. m. / 448 70 71 Ext. 98 al 100
- **Tapete de Flores: Centro Comercial Santafé**  
Medellín, carrera 43A # 7 Sur - 170  
12:30 p. m. a 8:30 p. m. / 460 07 37





Programación oficial

# Martes 10 de agosto

## EVENTOS PREFERIA



### Exposición Florario Silletero:

Casa de Cultura de Santa Elena

9:00 a. m. - 5:00 p. m. / 444 41 44

- **La Casa del Silletero Familia Londoño**  
**Londoño:** Finca de la Familia Londoño  
Londoño - Vereda Barro Blanco / 8:00 a. m.  
a 8:00 p. m. / 401 92 90
- **Visitas Fincas Silleteras Cosse:** corregimiento  
Santa Elena. El Pensamiento y Girasoles, en  
la vereda Barro Blanco, sector El Rosario;  
Los Grajales y El Cerezo, vereda Piedra Gorda;  
El Chagualo, vereda Pantanillo / 9:00 a. m. a  
5:00 p. m. / 322 44 73
- **Visita a la Casa de las Flores.** Sitio silletero  
#TienesQueVivirlo: vereda Barro Blanco,  
Santa Elena / 9:00 a. m. - 6:00 p. m.  
310 455 9643
- **Estación primavera: Ciudadela Comercial**  
**Unicentro** Medellín P. H. Plazoleta  
externa 10:00 a. m. - 8:00 p. m. / 350 70 50
- **Colorland: Centro Comercial Premium Plaza**  
12:00 m. - 8:00 p. m. / 448 70 71 Ext. 98 al 100
- **Tapete de Flores: Centro Comercial Santafé**  
Medellín, carrera 43A # 7 Sur - 170  
12:30 p. m. - 8:30 p. m. / 460 07 37

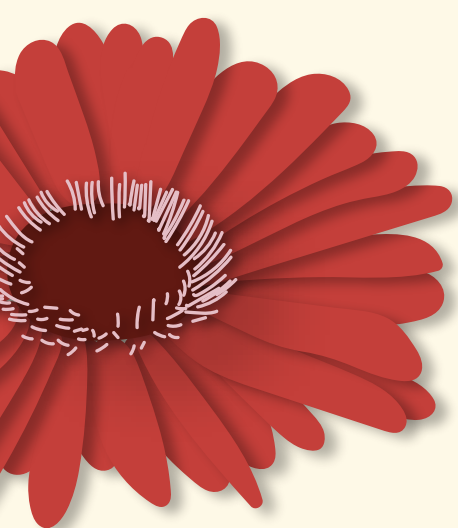

Programación oficial

# Miércoles 11 de agosto

## EVENTOS PREFERIA



### Exposición Florario Silletero:

Casa de Cultura de Santa Elena  
9:00 a. m. - 5:00 p. m. / 444 41 44



### Ensamble de Bandas Sinfónicas

Bandas Sinfónicas de Subchoque y  
Banda Sinfónica Juvenil de la Red de  
Escuelas de Música de Medellín  
Centro Cultural Vásquez / 5:00 p. m.

- **Renacer:** Sala de Arte Universidad de Medellín  
8:00 a. m. a 6:00 p. m. / 590 45 00
- **La Casa del Silletero Familia Londoño Londoño:**  
Finca de la Familia Londoño Londoño  
Vereda Barro Blanco  
8:00 a. m. a 8:00 p. m. / 401 92 90
- **Visitas Fincas Silleteras Cosse:** corregimiento Santa Elena. El Pensamiento y Girasoles, en la vereda Barro Blanco, sector El Rosario; Los Grajales y El Cerezo, vereda Piedra Gorda; El Chagualo, vereda Pantanillo  
9:00 a. m. 5:00 p. m. / 322 44 73
- **Visita a la Casa de las Flores. Sitio silletero**  
**#TienesQueVivirlo:** vereda Barro Blanco Santa Elena  
9:00 a. m. a 6:00 p. m. / 310 455 9643
- **Estación primavera:** Ciudadela Comercial Unicentro  
Medellín P. H. Plazoleta externa  
10:00 a. m. - 8:00 p. m. 350 70 50
- **Colorland:** Centro Comercial Premium Plaza  
12:00 m. - 8:00 p. m. / 448 70 71 Ext. 98 al 100
- **Tapete de Flores:** Centro Comercial Santafé Medellín,  
carrera 43A # 7 Sur-170 / 12:30 p. m. - 8:30 p. m.  
460 07 37

# Jueves 12 de agosto

## EVENTOS FERIA

**Humberto Chávez Cuervo,**  
maestro de maestros: Palacio de Bellas Artes  
Todo el día / 444 41 44

**Ruta de la Flores:**  
Comuna 1 (Popular y Manrique Central)  
Comuna 2 (Santa Cruz) / 10:00 a. m. a 9:00 p. m.  
444 41 44

**Inauguración de la Exposición  
Re-Viviendo El Planeta:**  
Plazoleta de la Alpujarra / 11:00 a. m. - 12 m.  
444 41 44

**Parque El Poblado florece  
con enfoque de género:**  
Parque El Poblado / 12:00 m. – 10:00 p. m.  
444 41 44

**El Vásquez se viste de Flores  
Exposición de Orquídeas:**  
Colectivo Artistas Callejeros / Centro Cultural  
Vásquez, Parque de las Luces  
1:00 p. m. - 8:00 p. m. / 444 41 44

**Ensamble Escuela de Música Subchoque  
y Red de Escuelas de Música de Medellín**  
Centro Cultural Vásquez / 7:00 p. m.

**Evento Inaugural Feria de las Flores:**  
Son Batá / Teatro al aire libre Carlos Vieco  
4:30 p. m. - 5:30 p. m. / 444 41  
*\*Ingreso libre con inscripción previa hasta agotar aforo*

**Escenario Futuro Semifinal  
de la Trova adultos:**  
Teatro al aire libre Carlos Vieco  
5:30 p. m. a 11:00 p. m. / 444 41 44  
*\*Ingreso libre con inscripción previa hasta agotar aforo*

# Jueves 12 de agosto

## EVENTOS FERIA

- **La Casa del Silletero Familia Londoño Londoño:** Finca de la Familia Londoño Londoño - Vereda Barro Blanco  
8:00 a. m. - 8:00 p. m. / 401 92 90
- **Renacer:** Sala de Arte Universidad de Medellín / 8:00 a. m. - 6:00 p. m.  
590 45 00
- **Finca Silletera La Suculenta.** Vereda Barro Blanco / 8:00 a. m. - 10:00 p.m.  
314 786 3382 - 310 620 5537
- **El Plan Silletero de la Feria:** vereda El Plan, corregimiento Santa Elena Salida parque El Poblado – Estación Estadio / 8:30 a. m. y 1:30 p. m.  
448 89 90
- **Visitas Fincas Silleteras Cosse:** corregimiento Santa Elena. El Pensamiento y Girasoles, en la vereda Barro Blanco, sector El Rosario; Los Grajales y El Cerezo, vereda Piedra Gorda; El Chagualo, vereda Pantanillo  
9:00 a. m. 5:00 p. m. / 322 44 73
- **Visita a la Casa de las Flores. Sitio silletero #TienesQueVivirlo:** vereda Barro Blanco - Santa Elena  
9:00 a. m. - 6:00 p. m. / 310 455 9643
- **Silletas y jardines de mis abuelos:** Finca La Alquería del Silletero Santa Elena, vereda El Plan / 9:00 a. m. a 11:30 p. m. / 407 95 45
- **XXIII Exposición Bonsái Gaman “La Perseverancia de Continuar a Pesar de la Adversidad”:** Centro Comercial Sandiego / 10:00 a. m. - 8:00 p. m.  
448 06 24
- **Estación primavera:** Ciudadela Comercial Unicentro Medellín P. H. Plazoleta externa / 10:00 a. m. - 8:00 p. m.  
350 70 50
- **Florida, flores y café:** Florida Centro Comercial / 10:00 m. - 8:00 p. m.  
520 28 80
- **Fonda Éxito:** Ciudadela Centro Comercial Unicentro Medellín, plazoleta externa  
10:00 a. m. - 8 p. m. / 350 70 50
- **Feria Internacional Artesanos entre Flores:** Centro Comercial Premium Plaza 1er y 2do piso / 10:00 a. m. - 8:00 p. m.  
448 70 71 Ext. 98 al 100
- **Feria Artesanal:** predio sede comunal, vereda Piedra Gorda / 10:00 a. m. - 8:00 p. m.  
311 796 5807 - 313 665 5586
- **Plaza del Pueblo:** muestra de gastronomía típica, artesanías y shows artísticos / Centro Comercial Los Molinos Skymax (piso 4) / 10:00 a. m. a 8:00 p. m. / 508 65 68
- **Magia Silletera:** finca La Bendición, vereda El Placer, corregimiento Santa Elena / 11:00 a. m. - 9:00 p. m.  
320 795 73 92
- **Tardes Silleteras:** finca La Bendición, vereda El Placer, corregimiento Santa Elena / 11:30 a. m. - 4:30 p. m.  
320 795 73 92
- **Pueblo Vivo:** Centro Comercial Oviedo, tercer nivel / 12:00 m. - 7:00 p. m.  
321 61 16
- **Colorland:** Centro Comercial Premium Plaza / 12:00 m. - 8:00 p. m.  
448 70 71 Ext. 98 al 100
- **Tapete de Flores:** Centro Comercial Santafé Medellín, carrera 43A # 7 Sur - 170  
12:30 p. m. - 8:30 p. m. / 460 07 37
- **Al Son del Bolero:** Salón Málaga, carrera 51 # 45 - 80 / 5:00 p. m. - 1:00 a. m.  
231 26 58



Programación oficial

# Viernes 13 de agosto

EVENTOS FERIA

**Humberto Chávez Cuervo,**  
maestro de maestros: Palacio de Bellas Artes  
Todo el día / 444 41 44

**Florario Silletero:**  
Casa de Cultura Santa Elena  
9:00 a. m. a 5:00 p. m. / 444 41 44

**Ruta de la Flores:**  
Comuna 4 (Aranjuez) - Comuna 5 (Castilla) y  
Comuna 6 (Doce de Octubre)  
10:00 a. m. - 9:00 p. m. / 444 41 44

**El Vásquez se viste de Flores**  
**Exposición de Orquídeas:**  
Colectivo Artistas Callejeros /  
Centro Cultural Vásquez, Parque de las Luces  
1:00 p. m. - 8:00 p. m. / 444 41 44

**Presentaciones artísticas**  
**Parque Biblioteca San Antonio de Prado:**  
Teatro Infantil Juan Titiritero y Don Acacio  
(Corporación Carantoña) - San Pacho en Feria  
Grupo Evocación - Orquesta Bajo Control  
Conjunto Camaguey / Parque Biblioteca  
San Antonio de Prado  
1:00 p. m. - 6:00 p. m. / 444 41 44



Programación oficial

# Viernes 13 de agosto

EVENTOS FERIA

## Presentaciones artísticas

### Parque Biblioteca San Cristóbal:

Circo Teatro Acrobatics - Tradición Gaitera

Show de trova: Boquisucio y Alma Flaca

Daniel Gómez y su Banda - Dj Eva Peroni

Parque Biblioteca San Cristóbal

1:00 p. m. - 6:00 p. m. / 444 41 44

## Presentaciones artísticas

### Teatro al aire libre de Pedregal:

Teatro Infantil: una historia  
biodiversa (Corporación Cultural y  
Artística Teatriados) - Hatogrande  
(Para Volver a Empezar)

Andrés Libreros y su Orquesta

Norman Trujillo - Los Caballeros de la Cantina

Teatro al aire libre de Pedregal

1:00 p. m. - 6:00 p. m. / 444 41 44

### Escenario Futuro Semifinal de la Trova adultos:

Teatro al aire libre Carlos Vieco

5:30 p. m. - 11:00 p. m. / 444 41 44

*\*Ingreso libre con inscripción previa hasta agotar aforo*

## Ball de las Flores

### (Evento población LGTBIQ+):

Milton Channels - Voguing Medellín: Mateo Vanity  
con Casa Vanity - Show Drag (Gretha White)

Dj Monie Gil y Dj Nico Machado - Lolita & Mike Style

La Badband - Miranda - Aterciopelados - Camila Gil Dj

Aeroparque Juan Pablo II

6:00 p. m. - 12:00 p. m. / 444 41 44

*\*Ingreso libre con inscripción previa hasta agotar aforo*



# Viernes 13 de agosto



## EVENTOS FERIA

- **La Casa del Silletero Familia Londoño**  
**Londoño:** Finca de la Familia Londoño Londoño - Vereda Barro Blanco  
8:00 a. m. - 8:00 p. m. / 401 92 90
- **Renacer:** Sala de Arte Universidad de Medellín / 8:00 a. m. - 6:00 p. m.  
590 45 00
- **Finca Silletera La Suculenta:** vereda Barro Blanco / 8:00 a. m. - 10:00 p. m.  
314 786 3382 - 310 620 5537
- **El Plan Silletero de la Feria:** vereda El Plan, corregimiento Santa Elena, Salida parque El Poblado - Estación Estadio / 8:30 a. m. y 1:30 p. m. / 448 89 90
- **Visitas Fincas Silleteras Cosse:** corregimiento Santa Elena: El Pensamiento y Girasoles, en la vereda Barro Blanco, sector El Rosario Los Grajales y El Cerezo, vereda Piedra Gorda - El Chagualo, vereda Pantanillo  
9:00 a. m. - 5:00 p. m. / 322 44 73
- **Visita a la Casa de las Flores sitio silletero #TienesQueVivirlo:** Vereda Barro Blanco - Santa Elena / 9:00 a. m. a 6:00 p. m. / 310 455 9643
- **Silletas y Jardines de mis Abuelos:** Finca La Alquería del Silletero Santa Elena, vereda El Plan  
9:00 a. m. - 11:30 p. m. / 407 9545
- **XXIII Exposición Bonsái Gaman "La perseverancia de continuar a pesar de la adversidad":** Centro Comercial Sandiego  
10:00 a. m. - 8:00 p. m. / 448 06 24
- **Estación primavera:** Ciudadela Comercial Unicentro Medellín P. H. Plazoleta externa  
10:00 a. m. - 8:00 p. m. / 350 70 50
- **Fonda Exitó:** Ciudadela Centro Comercial Unicentro Medellín, plazoleta externa / 10:00 a. m. - 8:00 p. m. / 350 70 50  
**Feria Internacional Artesanos entre**
- **Flores:** Centro Comercial Premium plaza 1er y 2do piso / 10:00 a. m. - 8:00 p. m.  
448 7071 Ext. 98 al 100
- **Feria Artesanal:** predio sede comunal, vereda Piedra Gorda / 10:00 a. m. a 8:00 p. m. / 311 796 5807 - 313 665 5586
- **Plaza del Pueblo:** muestra de gastronomía típica, artesanías y shows artísticos / Centro Comercial Los Molinos Skymax (piso 4) / 10:00 a. m. 8:00 p. m. / 508 65 688
- **Florida, Flores y Café:** Florida Centro Comercial / 10:00 a. m. - 9:00 p. m.  
520 28 80
- **Magia Silletera:** finca La Bendición, vereda El Placer, corregimiento Santa Elena / 11:00 a. m. - 9:00 p. m.  
320 795 73 92
- **Tardes Silleteras:** finca La Bendición, vereda El Placer, corregimiento Santa Elena / 11:30 a. m. - 4:30 p. m.  
320 795 73 92
- **Pueblo Vivo:** Centro Comercial Oviedo, tercer nivel / 12:00 m. - 7:00 p. m.  
3216116
- **Colorland:** Centro Comercial Premium Plaza / 12:00 m. - 8:00 p. m. / 448 70 71 Ext. 98 al 100
- **Fondas de mi Tierra 10 años:** Parque Norte / 12:00 m. - 9:00 p. m. / 589 82 82
- **Tapete de Flores:** Centro Comercial Santafé Medellín, carrera 43A # 7 Sur - 170  
12:30 p. m. - 8:30 p. m. / 460 07 37
- **Sírvalo Pues, Medellín:** artistas Darío Gómez, Yeison Jiménez, Ebert Vargas. Plaza Mayor Pabellón Amarillo / 4:00 p. m. - 2:00 a. m. / 3112219562
- **Música Crossover:** Salón Málaga, carrera 51 # 45 - 80 / 5:00 p. m. - 1:00 a. m.  
231 26 58



Programación oficial

# Sábado 14 de agosto

EVENTOS FERIA

**Humberto Chávez Cuervo,**  
maestro de maestros: Palacio de Bellas Artes  
Todo el día / 444 41 44

**Florario Silletero:**  
Casa de Cultura Santa Elena  
9:00 a. m. a 5:00 p. m. / 444 41 44

**Ruta de la Flores:**  
San Cristóbal, San Sebastián de Palmitas y Comuna 7  
(Robledo) - Altavista y Comuna 16 (Belén)  
10:00 a. m. – 9:00 p. m. / 444 41 44

**Escenario Colombia Ciudad del Río:**  
Comparsa itinerante Parranda Paisa  
Humorista Caballo  
Vívelo Medellín (Corporación El Balcón de los Artistas)  
Cuentero Cosiaca  
Regiones invitadas: Meta, San Andrés, Ibagué  
Trovadores Mario Tierra y Ladrillo  
Orquesta Femenina Tropinova  
Elkin Robinson  
Martina La Peligrosa / Lote Ciudad del Río  
12:00 m. - 11:00 p. m. / 444 41 44  
*\*Ingreso libre con inscripción previa hasta agotar aforo*





# Sábado 14 de agosto

## EVENTOS FERIA

### El Vásquez se viste de Flores

#### Exposición de Orquídeas:

El Tigrillo del Sur

Beat Mc Dimension Mundo Rap

Agrupación de Danza Expresión Folclórica de Bucarasica

Entre Ritmos, Colores y Flores / Centro Cultural

Vásquez, Parque de las Luces

1:00 p. m. - 8:00 p. m. / 444 41 44

### Presentaciones artísticas

#### Parque Biblioteca San Antonio de Prado:

Las Aventuras de Azucena / Medellín Folk

Los Núñez: Flores, Cumbias y Porros

Diego Cediél / Chirimía Contudente

Parque Biblioteca San Antonio de Prado

2:00 p. m. - 6:00 p. m. / 444 41 44

### Presentaciones artísticas

#### Parque Biblioteca San Cristóbal:

Circo Momo / Grupo Seresta (La Colombia)

Grupo Parrandero (Gildardo Montoya Jr)

J Tian / Flako Gallego / Parque Biblioteca

San Cristóbal / 2:00 p. m. - 6:00 p. m. / 444 41 44

### Presentaciones artísticas

#### Teatro al aire libre de Pedregal:

Teatro infantil Pachito El Silletero

(Corporación Cultural Barra del Silencio)

Salsa en Color - Guateque / La Jefas del Despecho

Risa Loca y su Guachafita / Orquesta los Graduados

del Loco Quintero / Teatro al aire libre de Pedregal

2:00 p. m. - 6:00 p. m. / 444 41 44

### Parque de las Flores - Juanes de la Paz:

Talleres creativos, Acciones pedagógicas

artísticas, Cine al parque, Exposiciones

Concierto la Banda de los del Sur y la Murga

del Indigente / Banda Tropical Dance

Parque Juanes de la Paz / 2:00 p. m. a 6:00 p. m.

444 41 44

# Sábado 14 de agosto

EVENTOS FERIA



**Feria**  
a Ritmo de  
**BICICLETA**  
Celebra la vida  
RODANDO EN BICI

## La Feria a Ritmo de Bicicleta

Parques del Río - (11 kilómetros)

El recorrido iniciará en un costado de Parques del Río (carrera 62) y se gira tomando la carrera 57 (Avenida del Ferrocarril), se continúa por la Avenida del Ferrocarril en sentido norte-sur hasta la Avenida 33, se gira a la derecha sobre esta avenida (en sentido oriente-occidente) hasta la carrera 76. Se gira a la derecha sobre esta (en sentido sur-norte) hasta el Segundo Parque de Laureles. Se voltea a la derecha sobre la avenida 37, se cruza la Avenida Nutibara y se continúa por la Calle 39 D hasta el Primer Parque de Laureles. Se avanza hasta la circular Cuarta y se gira a la izquierda tomando la carrera 73 en sentido sur-norte. Se cruza la calle 44 (Avenida San Juan) y se avanza hasta el Complejo Acuático de Medellín. Se gira a la izquierda sobre la calle 48 hasta la carrera 77B. Se voltea a la derecha sobre esta hasta la calle 50 (Colombia). Se gira a la derecha bajando por Colombia hasta el Bulevar Libertadores de América (carrera 70). Se voltea a la derecha (en sentido norte-sur) sobre el Bulevar, se cruza la calle San Juan y se avanza hasta la Universidad Pontificia Bolivariana. Se gira a la izquierda tomando la circular Primera, avanzando hasta la carrera 66B (Avenida Bolivariana). Se voltea a la izquierda avanzando por la carrera 66B hasta la calle 44 (San Juan). Se gira a la derecha transitando sobre la calzada sur de la calle 44, se gira a la derecha hasta llegar a Parques del Río (carrera 62)

3:00 p. m. - 8:00 p. m. / 444 41 44

## Escenario Futuro - Ska y Reggae

La Tifa & The Colombian Riddim Band  
La Furruska - Lion Reggae - Providencia  
Pernett - De Bruces a Mí  
Teatro al aire libre Carlos Vieco

4:00 p. m. - 11:00 p. m. / 444 41 44

*\*Ingreso libre con inscripción previa hasta agotar aforo*



# Sábado 14 de agosto



**EVENTOS FERIA**

**La Casa del Silletero Familia Londoño**

**Londoño:** Finca de la Familia Londoño  
Londoño - Vereda Barro Blanco  
8:00 a. m. - 8:00 p. m. / 401 92 90

**Finca Silletera La Suculenta:**

finca Silletera La Suculenta Vereda  
Barro Blanco / 8:00 a. m. - 10:00 p. m.  
314 786 3382 - 310 620 5537

**El Plan Silletero de la Feria:** vereda El

Plan, corregimiento Santa Elena, / Salida  
parque El Poblado - Estación Estadio  
8:30 a. m. y 1:30 p. m. / 448 89 90

**Visitas Fincas Silleteras Cosse.**

**Corregimiento Santa Elena:**

El Pensamiento y Girasoles, en la vereda  
Barro Blanco, sector El Rosario  
Los Grajales y El Cerezo, vereda Piedra  
Gorda - El Chagualo, vereda Pantanillo  
9:00 a. m. - 5:00 p. m. / 322 44 73

**Desfile Infantil en Caballitos de Palo,  
edición XXI:** salida cra. 52 calle 50, en  
dirección norte-sur por Carabobo hasta  
la calle San Juan ( No cierre de vía),  
desviándose a la izquierda hasta llegar  
a la plazoleta estación San Antonio del  
Metro, plazoleta 4. / 9:00 a. m. - 5:00 p.m.  
293 34 43

**Feria artesanal y agrícola de venta  
al parque:** Parque Central del  
corregimiento Santa Elena / 9:00 a. m.  
6:00 p. m. / 312 285 2106

**Visita a la Casa de las Flores - sitio  
silletero #TienesQueVivirlo:**  
vereda Barro Blanco - Santa Elena  
9:00 a. m. - 6:00 p. m. / 310 455 9643

**Silletas y Jardines de mis Abuelos:**  
finca La Alquería del Silletero  
Santa Elena, vereda El Plan  
9:00 a. m. a 11:30 p. m. / 407 95 45

**Bazar Vía Primavera Hecho en Medellín:**

calle Vía Primavera entre la carrera 37,  
calle 8 y 9 / 9:00 a. m. - 11:30 p. m.  
589 96 41

**Parque Seguro Feria de las Flores:**

Parque San Antonio  
10:00 a. m. - 6:00 p. m. / 231 27 11

**XXIII Exposición Bonsái Gaman “La  
perseverancia de continuar a pesar de la  
adversidad”:** Centro Comercial Sandiego  
10:00 a. m. - 8:00 p. m. / 448 06 24

**Estación primavera:** Ciudadela  
Comercial Unicentro Medellín P. H.  
Plazoleta externa  
10:00 a. m. - 8:00 p. m. / 350 70 50

**Fonda Exito:** Ciudadela Centro Comercial  
Unicentro Medellín, plazoleta externa  
10:00 a. m. a 8:00 p. m. / 350 70 50

**Feria Internacional Artesanos entre  
Flores:** Centro comercial Premium plaza  
1er y 2do piso / 10:00 a. m. - 8:00 p. m.  
448 70 71 Ext. 98 al 100

**Feria Artesanal:** Predio sede comunal  
vereda Piedra Gorda / 10:00 a. m. - 8:00 p. m.  
311 796 5807 - 313 665 5586

**Plaza del Pueblo:** muestra de  
gastronomía típica, artesanías y  
shows Artísticos / Centro Comercial  
Los Molinos Skymax (piso 4)  
10:00 a. m. - 8:00 p. m. / 508 65 68

**Bazar Creativo Ciudad del Rio:** Parque  
lineal ciudad del Rio, carrera. 43g - Calle  
19 / 10:00 a. m. - 8:00 p. m. / 266 21 82

**Fondas de mi Tierra 10 años:**  
Parque Norte / 10:00 a. m. - 9:00 p. m.  
589 82 82

# Sábado 14 de agosto

## EVENTOS FERIA

- **Florida, Flores y Café:** Florida Centro Comercial / 10:00 a. m. - 9:00 p. m.  
520 28 80
- **Magia Silletera:** finca La Bendición, vereda El Placer, corregimiento Santa Elena / 11:00 a. m. - 9:00 p. m.  
320 795 73 92
- **Tardes Silleteras:** finca La Bendición, vereda El Placer, corregimiento Santa Elena / 11:30 a. m. - 4:30 p. m.  
320 795 73 92
- **Pueblo Vivo:** Centro Comercial Oviedo, tercer nivel / 12 m. - 7:00 p. m.  
321 61 16
- **Colorland:** Centro Comercial Premium Plaza / 12 m. - 8:00 p. m. / 448 70 71 Ext. 98 al 100
- **Tapete de Flores:** Centro Comercial Santafé Medellín, carrera 43A # 7 Sur-170 / 12:30 p. m. - 8:30 p. m.  
460 07 37
- **XXI Festival Internacional de Cuentaría "Entre Cuentos y Flores":** Narratón Inaugural con los participantes. Entrada libre con pago voluntario, calle 47 # 42 - 38 / 2:00 p. m. - 5:00 p. m.  
495 18 19
- **Realización de Silleta y Desfile de Silleteritos:** Centro Comercial Premium Plaza - 1er y 2do piso, 3:00 p. m. - 7:00 p. m.  
448 70 71 Ext. 98 al 100
- **Show de Tango:** Salón Málaga, carrera 51 # 45 - 80 / 5:00 p. m. - 1:00 a. m.  
231 26 58
- **Mega Parranda de Feria Vallenato:** artistas Poncho Zuleta, Alex Manga, Nelson Velázquez, Rafa Pérez, Churro Diaz, Erick Escobar y Brenda Arrieta Parque Juan Pablo II / 7:00 p. m. - 2:00 a. m.  
311 221 9562



# Domingo 15 de agosto

## EVENTOS FERIA

**Humberto Chávez Cuervo,**  
maestro de maestros: Palacio de Bellas Artes  
Todo el día / 444 41 44

**Parque de las Flores - Juanes de la Paz:**  
talleres creativos, acciones pedagógicas  
artísticas, cine al parque, exposiciones  
Parque Juanes de la Paz  
8:00 a. m. - 4:00 p. m. / 444 41 44

**Florario Silletero:**  
Casa de Cultura Santa Elena  
9:00 a. m. a 5:00 p. m. / 444 41 44

**Ruta de la Flores:**  
Santa Elena y Comuna 9 (Buenos Aires)  
San Antonio de Prado y Comuna 14 (Poblado)  
10:00 a. m. - 9:00 p. m. / 444 41 44

**Escenario Colombia Ciudad del Río:**  
Comparsa itinerante Parranda Paisa  
Trova y Humor con Salpicón e imitador de Voz Populi  
Danza: A Evaristo Carriego  
Show de Cuentería: El Parcero del Popular 8  
Los de Yolombó  
Regiones invitadas: Pasto y Valledupar  
Show de trova: Carriel y Cacao  
Banda La Bocana  
Nacho Acero  
Alfredo Gutiérrez / Lote Ciudad del Río  
12:00 m. - 11:00 p. m. / 444 41 44  
*\*Ingreso libre con inscripción previa hasta agotar aforo*

**Feria Secretaría de la No-Violencia:**  
Lote Ciudad del Río / 12:00 m. - 11:00 p. m.  
320 599 4731



# Domingo 15 de agosto

## EVENTOS FERIA

### El Vásquez se viste de Flores

#### Exposición de Orquídeas:

Colectivo Artistas Callejeros / Centro Cultural

Vásquez, Parque de las Luces

1:00 p. m. - 8:00 p. m. / 444 41 44

### Presentaciones artísticas

#### Parque Biblioteca San Antonio de Prado:

El Cabaret de Braulio / Pineda

Grupo Musical Tornillo / Frijol Pipol / Jerry Galante

Parque Biblioteca San Antonio de Prado

2:00 p. m. - 6 p. m. / 444 41 44

### Presentaciones artísticas

#### Parque Biblioteca San Cristóbal:

Teatro Infantil Bello Encuentro / Alegría Parrandera

Alex Salazar / Grupo de Danza Orishas

Yo me Llamo Elenita Vargas / Parque Biblioteca

San Cristóbal / 2:00 p. m. - 6:00 p. m. / 444 41 44

### Presentaciones artísticas

#### Teatro al aire libre de Pedregal:

Teatro infantil Variete Mágico / Orquesta Ocaso

Show musical Alejo Grisales Zapata / Evelyn Soto

Tropical / Orquesta Michel Urdaneta / Teatro al aire

libre de Pedregal / 2 p. m. a 6 p. m. / 444 41 44

### Escenario Futuro Rock:

Banda por horas - Los Malkavians - Ekhyrosis

Sonoras (Mujeres músicas de Medellín)

Margarita Siempre Viva - Superlitio

Teatro al aire libre Carlos Vieco

4:00 p. m. - 11:00 p. m. / 444 41 44

*\*Ingreso libre con inscripción previa hasta agotar aforo*

# Domingo 15 de agosto



## EVENTOS FERIA

- **La Casa del Silletero Familia Londoño Londoño:** Finca de la Familia Londoño Londoño - Vereda Barro Blanco  
8:00 a. m. - 8:00 p. m. / 401 92 90
- **Finca Silletera La Suculenta:** finca Silletera La Suculenta, vereda Barro Blanco / 8:00 a. m. - 10:00 p. m.  
3147863382 - 3106205537
- **El Plan Silletero de la Feria:** vereda El Plan, corregimiento Santa Elena Salida parque El Poblado - Estación Estadio, 8:30 a. m. y 1:30 p. m.  
448 89 90
- **Visitas Fincas Silleteras Cosse. Corregimiento de Santa Elena:** El Pensamiento y Girasoles, en la vereda Barro Blanco, sector El Rosario Los Grajales y El Cerezo, vereda Piedra Gorda - El Chagualo, vereda Pantanillo  
9:00 a. m. - 5:00 p. m. / 322 44 73
- **Desfile de Silleteritos:** pasaje peatonal Alambra / 9:00 a. m. - 5:00 p. m.  
300 560 3062
- **Feria artesanal y agrícola de venta al parque:** Parque Central del corregimiento Santa Elena  
9:00 a. m. - 6:00 p. m. / 312 285 21 06
- **Visita a la Casa de las Flores - Sitio silletero #TienesQueVivirlo:** vereda Barro Blanco - Santa Elena  
9:00 a. m. - 6:00 p. m. / 310 455 9643
- **Silletas y Jardines de mis Abuelos:** finca La Alquería del Silletero Santa Elena, vereda El Plan  
9:00 a. m. - 11:30 p. m. / 407 95 45
- **Parque Seguro Feria de las Flores:** Parque San Antonio  
10:00 a. m. - 6:00 p. m. / 231 27 11
- **XXIII Exposición Bonsái Gaman "La perseverancia de continuar a pesar de la adversidad":** Centro Comercial Sandiego  
10:00 a. m. - 8:00 p. m. / 448 06 24
- **Estación primavera:** Ciudadela Comercial Unicentro Medellín P. H. Plazoleta externa  
10:00 a. m. - 8:00 p. m. / 350 70 50
- **Fonda Exito:** Ciudadela Centro Comercial Unicentro Medellín, plazoleta externa  
10:00 a. m. - 8:00 p. m. / 350 70 50
- **Feria Internacional Artesanos entre Flores:** Centro comercial Premium plaza 1er y 2do piso / 10:00 a. m. - 8:00 p. m.  
448 70 71 Ext. 98 al 100
- **Feria Artesanal:** predio sede comunal, vereda Piedra Gorda / 10:00 a. m. - 8:00 p. m.  
311 796 5807 - 313 665 5586
- **Plaza del Pueblo:** muestra de gastronomía típica, artesanías y shows artísticos / Centro Comercial Los Molinos Skymax (piso 4)  
10:00 a. m. - 8:00 p. m. / 508 65 68
- **Bazar Creativo Ciudad del Río:** Parque Lineal Ciudad del Río Carrera. 43g - Calle 19  
10:00 a. m. - 8:00 p. m. / 266 21 82
- **Fondas de mi Tierra 10 años:** Parque Norte / 10:00 a. m. - 9:00 p. m.  
589 82 82
- **Bazar Cultural La Rueda, versión Feria de Flores:** finca Las Mellizas, vereda Barro Blanco, sector Tres Puertas, corregimiento Santa Elena  
10:00 a. m. - 9:00 p. m. / 317 438 0066

# Domingo 15 de agosto

## EVENTOS FERIA

- **10 Desfile Héroes de la Patria.**  
**Recorrido: punto de salida**  
Carrera 39 N° 7 - 105 HARLEY-DAVIDSON MEDELLÍN, subiendo por calle 8 hasta conectar con calle 10 A - calle 10 A hasta carrera 43A con dirección norte - carrera 43 A hasta calle 44 - Calle 44 hasta Av. Ferrocarril - Av. Ferrocarril con dirección sur hasta tomar Av. Guayabal - Av. Guayabal hasta parque Cristo Rey, parque Cristo Rey con dirección puente 4 sur - Puente 4 Sur hasta Av. El Poblado con dirección norte. Av. Poblado hasta calle 10 - Calle 10 hasta Parque Lleras y posterior caravana a la Ruta Silletera Santa Elena. **Punto de salida:** carrera 39 N° 7 - 105 HARLEY-DAVIDSON MEDELLÍN, subiendo por calle 8 hasta conectar con calle 10 - Calle 10 subiendo hasta carrera 39, giro a la izquierda, carrera 34 hasta Av. Las Palmas a la altura del restaurante Asia, Av. Las Palmas hasta glorieta Mall Indiana, glorieta Mall Indiana, vía Aeropuerto hasta entrada vereda Perico, vía Perico hasta parque Santa Elena 11:00 a. m. / 313 719 5421
- **Florida, Flores y Café:** Florida Centro Comercial / 11:00 a. m. - 8:00 p. m. 520 28 80
- **Magia Silletera:** finca La Bendición, vereda El Placer, corregimiento Santa Elena / 11:00 a. m. - 9:00 p. m. 320 795 73 92
- **Tardes Silleteras:** finca La Bendición, vereda El Placer, corregimiento Santa Elena / 11:30 a. m. - 4:30 p. m. 320 795 73 92
- **Pueblo Vivo:** Centro Comercial Oviedo, tercer nivel / 12:00 m. - 7:00 p. m. 321 61 16
- **Colorland:** Centro Comercial Premium Plaza / 12:00 m. - 8:00 p. m. 448 70 71 Ext. 98 al 100
- **Tapete de Flores:** Centro Comercial Santafé Medellín, carrera 43A # 7 Sur - 170 12:30 p. m. - 8:30 p. m. 460 07 37
- **Tardes Silleteras:** corregimiento Santa Elena, vereda Piedra Gorda / 2:00 p. m. 7:00 p. m. / 314 623 4805
- **XXI Festival Internacional de Cuentaría "Entre Cuentos y Flores":** Florina Piña de México, Nelson Lopez de Tunja y Juan Diego Gutiérrez de Medellín. Elemental Teatro, carreras 35 Este 19 # 2 - 23, Santa Elena 2:00 p. m. - 7:30 p. m. / 495 18 19
- **XXI Festival Internacional de Cuentaría "Entre Cuentos y Flores": Inauguración:** Ruben Corbett de Panamá / México, Niñas María Paula Luque Ramírez y Sara Ángel, novata María Alejandra Arango y profesional Sandro Burgos, ganador del primer puesto del Festival Medellín Sí Cuenta y Antioquia también, calle 47 # 42-38 / 5:00 p. m. - 7:30 p. m. 495 18 19
- **Gran Parranda de la Feria Festival de Festivales de la Salsa:** artistas Roberto Lugo, David Pavón, Manolo Lezcano, David Zahan, Pedro Arroyo y Rey Ruiz: Parque Juan Pablo II / 5:00 p. m. - 2:00 a. m. 311 221 9562

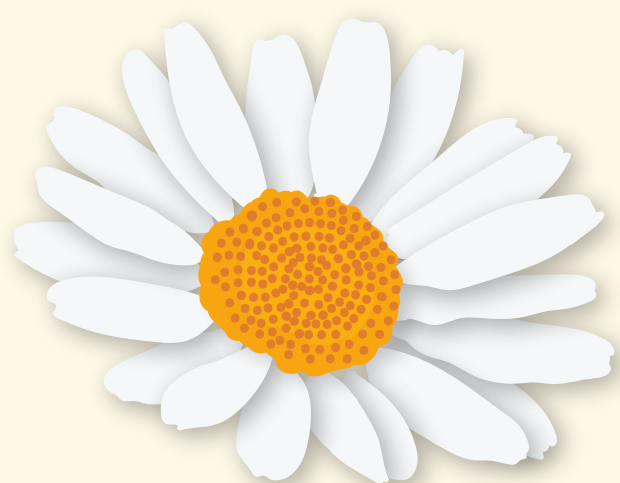



# Lunes 16 de agosto



EVENTOS FERIA

**Humberto Chávez Cuervo,**  
maestro de maestros: Palacio de Bellas Artes  
Todo el día / 444 41 44

**Florario Silletero:**  
Casa de Cultura Santa Elena  
9:00 a. m. a 5:00 p. m. / 444 41 44

**Ruta de la Flores:**  
Comuna 10 (La Candelaria) - Comuna 15  
(Guayabal) y Comuna 16 (Belén)  
10:00 a. m. – 9:00 p. m. / 444 41 44

**Escenario Colombia Ciudad del Río:**  
Comparsa itinerante Parranda Paisa  
Comediante Chicho Arias  
Metrópolis (Corporación Chetango Internacional)  
Show de cuentería Maestro Jota Villaza  
Alexx1 / Regiones invitadas: Pereira  
(Blues de la Parranda), Buenaventura  
Show de trova Viruta y Diofar  
Los Hermanos Aicardi  
Mateo de Dios  
Charlie Aponte  
Lote Ciudad del Río / 12:00 m. – 11:00 p. m.  
444 41 44  
*\*Ingreso libre con inscripción previa hasta agotar aforo*



**Feria Secretaría de la No-Violencia:**  
Lote Ciudad del Río / 12:00 m. – 11:00 p. m.  
320 599 4731

# Lunes 16 de agosto

## EVENTOS FERIA

### El Vásquez se viste de Flores

#### Exposición de Orquídeas:

Colectivo Artistas Callejeros / Centro Cultural  
Vásquez, Parque de las Luces

1:00 p. m. - 8:00 p. m. / 444 41 44

### Parque de las Flores

#### Juanes de la Paz:

Alex Torres / Tropical Dance / Talleres creativos,  
acciones pedagógicas artísticas, cine al parque,  
exposiciones / Parque Juanes de la Paz

2:00 p. m. - 6:00 p. m. / 444 41 44

### Escenario Futuro Rap y Alternativo

Junior Zamora - Colectro - Mitú - No Rules Clan  
Laberinto ELC - Los Petitfellas

Teatro al aire libre Carlos Vieco

4:00 p. m. - 11:00 p. m. / 444 41 44

*\*Ingreso libre con inscripción previa hasta agotar aforo*

### Escenario Conexión Noche Étnica

Orquesta Filarmónica Emberá Chamí

Chalupa Travel - Tribu Baharú

Plaza Gardel / 5:30 p. m. - 11:00 p. m.

444 41 44

*\*Ingreso libre con inscripción  
previa hasta agotar aforo*

# Lunes 16 de agosto



## EVENTOS FERIA

- **La Casa del Silletero Familia Londoño**  
**Londoño:** Finca de la Familia Londoño  
Londoño - Vereda Barro Blanco  
8:00 a. m. - 8:00 p. m. / 401 92 90
- **Finca Silletera La Suculenta:** finca  
Silletera La Suculenta, vereda Barro  
Blanco / 8:00 a. m. -10:00 p. m.  
314 786 3382 - 310 620 5537
- **El Plan Silletero de la Feria:** vereda El  
Plan, corregimiento Santa Elena / Salida  
parque El Poblado - Estación Estadio  
8:30 a. m. y 1:30 p. m. / 448 89 90
- **Visitas Fincas Silleteras Cosse.**  
**Corregimiento Santa Elena:**  
El Pensamiento y Girasoles, en la vereda  
Barro Blanco, sector El Rosario - Los  
Grajales y El Cerezo, vereda Piedra Gorda  
El Chagualo, vereda Pantanillo  
9:00 a. m. - 5:00 p. m. / 322 4473
- **Visita a la Casa de las Flores - Sitio  
silletero #TienesQueVivirlo:**  
vereda Barro Blanco - Santa Elena  
9:00 a. m. - 6:00 p. m. / 310 455 9643
- **Silletas y Jardines de mis Abuelos:**  
finca La Alquería del Silletero Santa  
Elena, vereda El Plan  
9:00 a. m. - 11:30 p. m. / 407 95 45
- **Parque Seguro Feria de las Flores:**  
Parque San Antonio  
10:00 a. m. - 6:00 p. m. / 231 27 11
- **XXIII Exposición Bonsái Gaman “La  
perseverancia de continuar a pesar de la  
adversidad”:** Centro Comercial Sandiego  
10:00 a. m. – 8:00 p. m. / 448 06 24
- **Estación primavera:** Ciudadela  
Comercial Unicentro Medellín P. H.  
Plazoleta externa  
10:00 a. m. - 8:00 p.m. / 350 70 50
- **Fonda Exito:** Ciudadela Centro Comercial  
Unicentro Medellín, plazoleta externa  
10:00 a. m. - 8:00 p. m. / 350 70 50
- **Feria Internacional Artesanos entre  
Flores:** Centro Comercial Premium Plaza  
1er y 2do piso / 10:00 a. m. - 8:00 p. m.  
448 7071 Ext. 98 al 100
- **Feria Artesanal:** predio sede comunal,  
vereda Piedra Gorda / 10:00 a. m. - 8:00 p. m.  
311 796 5807 - 313 665 5586
- **Plaza del Pueblo:** muestra de  
gastronomía típica, artesanías y  
shows artísticos / Centro Comercial  
Los Molinos Skymax (piso 4)  
10:00 a. m. - 8:00 p. m. / 508 65 68
- **Bazar Creativo Ciudad del Río:** Parque  
Lineal Ciudad del Río, carrera 43g  
Calle 19 / 10:00 a. m. - 8:00 p. m.  
266 21 82
- **Fondas de mi Tierra 10 años:**  
Parque Norte / 10:00 a. m. - 9:00 p. m.  
589 82 82

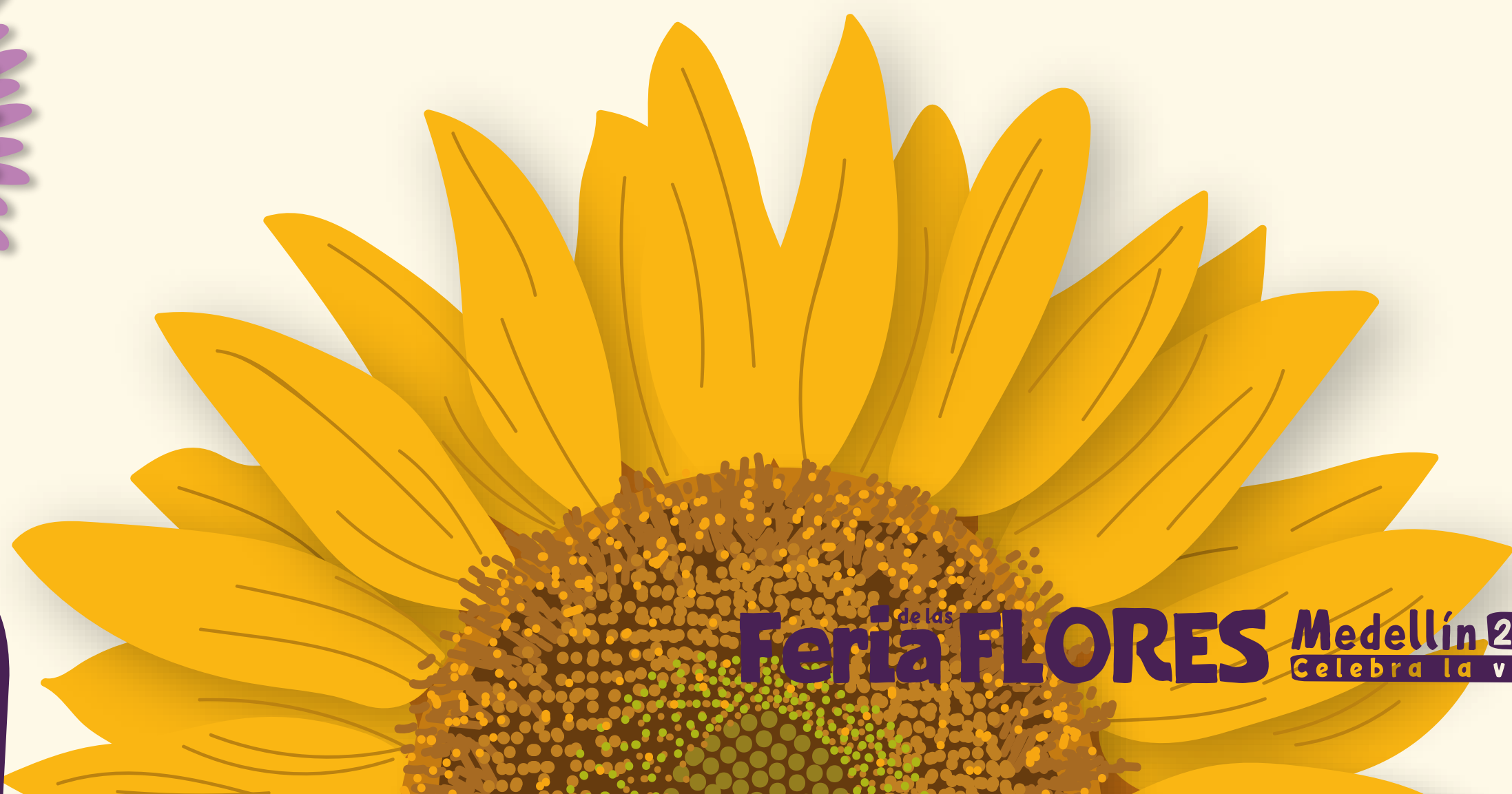
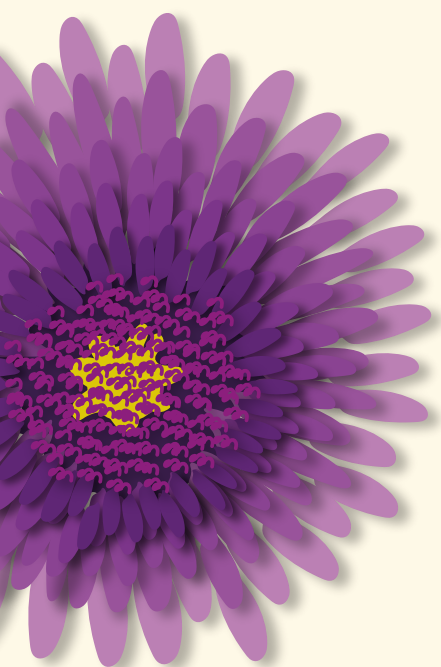

# Lunes 16 de agosto

## EVENTOS FERIA

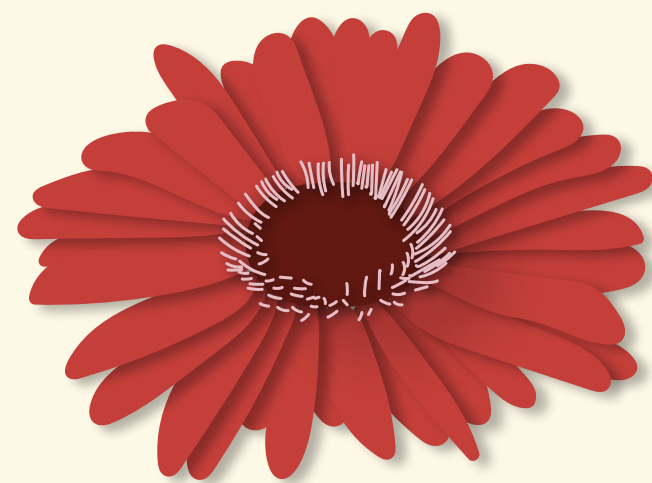

- **Bazar Cultural la Rueda, versión Feria de Flores:** finca Las mellizas, vereda Barro Blanco, sector Tres Puertas, corregimiento Santa Elena / 10:00 a. m. a 9:00 p. m. / 317 438 0066
- **Silleteros dejando huella.** Sale del Parque Biblioteca de Belén hasta el parque principal de Belén por toda la carrera 76 / 11:00 a. m. / 357 27 12
- **Florida, Flores y Café:** Florida Centro Comercial / 11:00 a. m. – 8:00 p. m. 520 28 80
- **Magia Silletera:** finca La Bendición, vereda El Placer, corregimiento Santa Elena / 11:00 a. m. - 9:00 p. m. 320 795 73 92
- **Tardes Silleteras:** finca La Bendición, vereda El Placer, corregimiento de Santa Elena / 11:30 a. m. - 4:30 p. m. 320 795 73 92
- **Pueblo Vivo:** Centro Comercial Oviedo, tercer nivel / 12:00 m. - 7:00 p. m. 321 61 16
- **Colorland:** Centro Comercial Premium Plaza / 12:00 m. - 8:00 p. m. 448 70 71 Ext. 98 al 100
- **Tapete de Flores:** Centro Comercial Santafé Medellín, carrera 43A # 7 Sur 170 / 12:30 p. m. - 8:30 p. m. / 460 07 37
- **Tardes Silleteras:** corregimiento Santa Elena, vereda Piedra Gorda / 2:00 p. m. a 7:00 p. m. / 314 623 4805
- **XXI Festival Internacional de Cuentaría “Entre Cuentos y Flores”:** Florina Piña de México, Nelson López de Tunja y Juan Diego Gutiérrez de Medellín, calle 47 # 42-38 / 5:00 p. m. - 7:30 p. m. 495 18 19

Programación oficial

**Martes 17  
de agosto**



**EVENTOS FERIA**

**Humberto Chávez Cuervo,**  
maestro de maestros: Palacio de Bellas Artes  
Todo el día / 444 41 44

**Florario Silletero:**  
Casa de Cultura Santa Elena  
9:00 a. m. a 5:00 p. m. / 444 41 44

**Ruta de la Flores:**  
Comuna 13 (San Javier), Comuna 12 (La América)  
Comuna 8 (Villa Hermosa) y Comuna 11 (Laureles)  
10:00 a. m. - 9:00 p. m. / 444 41 44

**Escenario Colombia Ciudad del Río:**  
Comparsa itinerante Parranda Paisa  
Humorista Pichingo  
Muy Bastantes (Corporación Cuprá)  
Show de Cuentería Sara  
Orquesta Internacional Policía de los  
Colombianos (Bogotá)  
Regiones invitadas: Boyacá, Manizales  
Show Cómico Musical Tornillo  
Jhon de la Torre / Adriana Lucía  
Billo's Caracas Boys / Lote Ciudad del Río  
12:00 m. - 11:00 p. m. / 444 41 44  
*\*Ingreso libre con inscripción previa hasta agotar aforo*

**El Vásquez se viste de Flores**  
**Exposición de Orquídeas:**  
Colectivo Artistas Callejeros / Centro Cultural  
Vásquez, Parque de las Luces  
1:00 p. m. - 8:00 p. m. / 444 41 44

Programación oficial

**Martes 17  
de agosto**

**EVENTOS FERIA**

**Feria Secretaría de la No-Violencia:**

Lote Ciudad del Río / 12:00 m. - 11:00 p. m.  
320 599 4731

**El Vásquez se viste de Flores  
Exposición de Orquídeas:**

Colectivo Artistas Callejeros / Centro Cultural  
Vásquez, Parque de las Luces  
1:00 p. m. - 8:00 p. m. / 444 41 44

**Todos Somos Uno:**

Concierto para Sordos Corporación Azul Ilusión,  
Estación Caribe - Grupo Atril Invidentes sin Límites  
Grupo Suramérica / Teatro Metropolitano  
4:00 p. m. - 9:30 p. m. / 444 41 44

**Escenario Conexión Noche Gospel Park:**

Entidad Cristiana / Plaza Gardel  
5:30 p. m. a 11:00 p. m. / 444 41 44

*\*Ingreso libre con inscripción previa hasta agotar aforo*



# Martes 17 de agosto

## EVENTOS FERIA

- **La Casa del Silletero Familia Londoño**  
**Londoño:** Finca de la Familia Londoño  
Londoño - Vereda Barro Blanco  
8:00 a. m. - 8:00 p. m. / 401 92 90
- **Renacer:** Sala de Arte Universidad de Medellín / 8:00 a. m. - 6:00 p. m.  
590 45 00
- **Finca Silletera La Suculenta:** vereda Barro Blanco / 8:00 a. m. - 10:00 p. m.  
314 786 3382 - 310 620 5537
- **El Plan Silletero de la Feria:** vereda El Plan, corregimiento Santa Elena / Salida parque El Poblado - Estación Estadio  
8:30 a. m. y 1:30 p. m. / 448 89 90
- **Visitas Fincas Silleteras Cosse.**  
**Corregimiento Santa Elena:**  
El Pensamiento y Girasoles, en la vereda Barro Blanco, sector El Rosario - Los Grajales y El Cerezo, vereda Piedra Gorda El Chagualo, vereda Pantanillo  
9:00 a. m. - 5:00 p. m. / 322 44 73
- **Visita a la Casa de las Flores, Sitio silletero #TienesQueVivirlo:**  
Vereda Barro Blanco - Santa Elena  
9:00 a. m. - 6:00 p. m. / 310 455 9643
- **Parque Seguro Feria de las Flores:**  
Parque San Antonio  
10:00 a. m. - 6:00 p. m. / 231 27 11
- **XXIII Exposición Bonsái Gaman "La perseverancia de continuar a pesar de la adversidad":** Centro Comercial Sandiego / 10:00 a. m. - 8:00 p. m.  
448 06 24
- **Estación primavera:** Ciudadela Comercial Unicentro Medellín P. H. Plazoleta externa  
10:00 a. m. - 8:00 p. m. / 350 70 50
- **Florida, Flores y Café:** Florida Centro Comercial / 10:00 a. m. - 8:00 p. m.  
520 28 80
- **Fonda Exito:** Ciudadela Centro Comercial Unicentro Medellín, plazoleta externa  
10:00 a. m. - 8:00 p. m. / 350 70 50
- **Feria Internacional Artesanos entre Flores:** Centro comercial Premium Plaza 1er y 2do piso / 10:00 a. m. - 8:00 p. m.  
448 70 71 Ext. 98 al 100
- **Feria Artesanal:**  
predio sede comunal, vereda Piedra Gorda  
10:00 a. m. - 8:00 p. m.  
311 796 5807 - 313 665 5586



# Martes 17 de agosto

## EVENTOS FERIA

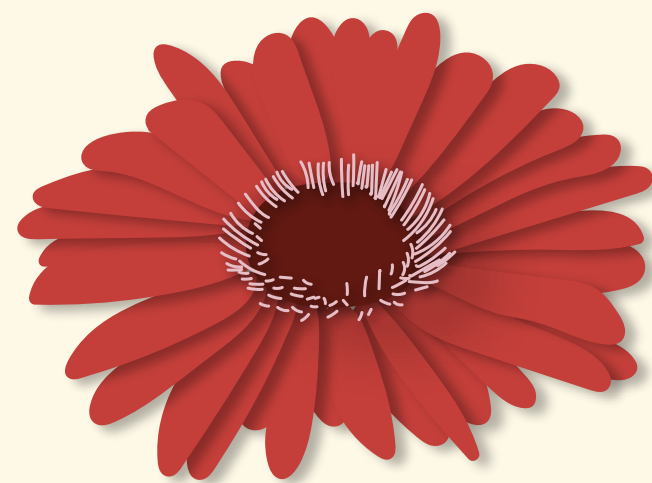

- **Plaza del Pueblo:** muestra de gastronomía típica, artesanías y shows artísticos / Centro Comercial Los Molinos Skymax (piso 4)  
10:00 a. m. - 8:00 p. m. / 508 65 68
- **Bazar Cultural la Rueka, versión Feria de Flores:** finca Las Mellizas, vereda Barro Blanco, sector Tres Puertas, corregimiento Santa Elena  
10:00 a. m. - 9:00 p. m. / 317 438 0066
- **Aromas del Café Monterrey:** plazoleta principal primer y segundo piso Monterrey Gran Centro Comercial P. H.  
11:00 a. m. - 5:00 p. m. / 604 89 12
- **Magia Silletera:** finca La Bendición, vereda El Placer, corregimiento Santa Elena / 11:00 a. m. - 9:00 p. m.  
320 795 73 92
- **Tardes Silleteras:** finca La Bendición, vereda El Placer, corregimiento Santa Elena / 11:30 a. m. - 4:30 p. m.  
320 795 73 92
- **Pueblo Vivo:** Centro Comercial Oviedo, tercer nivel / 12:00 m. - 7:00 p. m.  
321 61 16
- **Colorland:** Centro Comercial Premium Plaza / 12:00 m. - 8:00 p. m. / 448 70 71  
Ext. 98 al 100
- **Tapete de Flores:** Centro Comercial Santafé Medellín, carrera 43A # 7 Sur -170  
12:30 p. m. - 8:30 p. m. / 460 07 37
- **Tardes Silleteras:** corregimiento Santa Elena, vereda Piedra Gorda  
2:00 p. m. - 7:00 p. m. / 314 623 4805
- **XXI Festival Internacional de Cuentaría "Entre Cuentos y Flores":** Florina Piña de México, Nelson López de Tunja y Juan Diego Gutiérrez de Medellín, Viva Palabra  
7:00 p. m. / 495 18 19



Programación oficial

**Miércoles 18  
de agosto**

**EVENTOS FERIA**

**Humberto Chávez Cuervo,**  
maestro de maestros: Palacio de Bellas Artes  
Todo el día / 444 41 44

**Florario Silletero:**  
Casa de Cultura Santa Elena  
9:00 a. m. a 5:00 p. m. / 444 41 44

**Escenario Colombia Ciudad del Río:**  
Comparsa Itinerante Parranda Paisa  
Humorista Caneca / Danza Unión Latina  
Show de Cuentería El Mono Galeano  
The Latin Brothers  
Show de Trova: Mecato y Cartucho  
Regiones invitadas: Barranquilla y Cali  
La Tropibanda / Arelys Henao  
Pipe Peláez / Lote Ciudad del Río  
12:00 m. - 11:00 p. m. / 444 41 44  
*\*Ingreso libre con inscripción previa hasta agotar aforo*

**Feria Secretaría de la No-Violencia:**  
Lote Ciudad del Río / 12:00 m. - 11:00 p. m.  
320 599 4731

**El Vásquez se viste de Flores**  
**Exposición de Orquídeas:**  
Colectivo Artistas Callejeros / Centro Cultural  
Vásquez, Parque de las Luces /  
1:00 p. m. - 8:00 p. m. / 444 41 44

**Escenario Conexión Noche Colombiana:**  
Frente Cumbiero - Pacifican Power - Systema Solar  
Plaza Gardel / 5:30 p. m. - 11:00 p. m. / 444 41 44  
*\*Ingreso libre con inscripción previa hasta agotar aforo*

# Miércoles 18 de agosto

## EVENTOS FERIA

- **La Casa del Silletero Familia Londoño**  
**Londoño:** Finca de la Familia Londoño  
Londoño - Vereda Barro Blanco  
8:00 a. m. - 8:00 p. m. / 401 92 90
- **Renacer:** Sala de Arte Universidad de  
Medellín / 8:00 a. m. - 6:00 p. m.  
590 45 00
- **Finca Silletera La Suculenta:** vereda  
Barro Blanco / 8:00 a. m. - 10:00 p. m.  
3147863382 - 3106205537
- **El Plan Silletero de la Feria:** vereda El  
Plan, corregimiento Santa Elena, / Salida  
parque El Poblado - Estación Estadio  
8:30 a. m. y 1:30 p. m. / 448 89 90
- **Visitas Fincas Silleteras Cosse.**  
**Corregimiento Santa Elena:**  
El Pensamiento y Girasoles, en la vereda  
Barro Blanco, sector El Rosario - Los  
Grajales y El Cerezo, vereda Piedra Gorda  
El Chagualo, vereda Pantanillo  
9:00 a. m. - 5:00 p. m. / 322 44 73
- **Visita a la Casa de las Flores**  
**Sitio silletero #TienesQueVivirlo:**  
vereda Barro Blanco - Santa Elena  
9:00 a. m. - 6:00 p. m. / 310 455 9643
- **Silletas y Jardines de mis Abuelos:**  
finca La Alquería del Silletero Santa Elena,  
vereda El Plan / 9:00 a. m. - 11:30 p. m.  
407 95 45
- **Parque Seguro Feria de las Flores:**  
Parque San Antonio  
10:00 a. m. - 6:00 p. m. / 231 27 11
- **XXIII Exposición Bonsái Gaman "La  
perseverancia de continuar a pesar de la  
adversidad":** Centro Comercial Sandiego  
10:00 a. m. - 8:00 p. m. / 448 06 24
- **Estación primavera:** Ciudadela  
Comercial Unicentro Medellín P. H.  
Plazoleta externa  
10:00 a. m. - 8:00 p. m. / 350 70 50
- **Florida, Flores y Café:** Florida Centro  
Comercial / 10:00 a. m. - 8:00 p. m.  
520 28 80
- **Fonda Exito:** Ciudadela Centro Comercial  
Unicentro Medellín, plazoleta externa  
10:00 a. m. - 8:00 p. m. / 350 70 50
- **Feria Internacional Artesanos entre  
Flores:** Centro comercial Premium plaza  
1er y 2do piso / 10:00 a. m. - 8:00 p. m.  
448 70 71 Ext. 98 al 100
- **Feria Artesanal:** predio sede comunal,  
vereda Piedra Gorda  
10:00 a. m. - 8:00 p. m.  
311 796 5807 - 313 665 5586

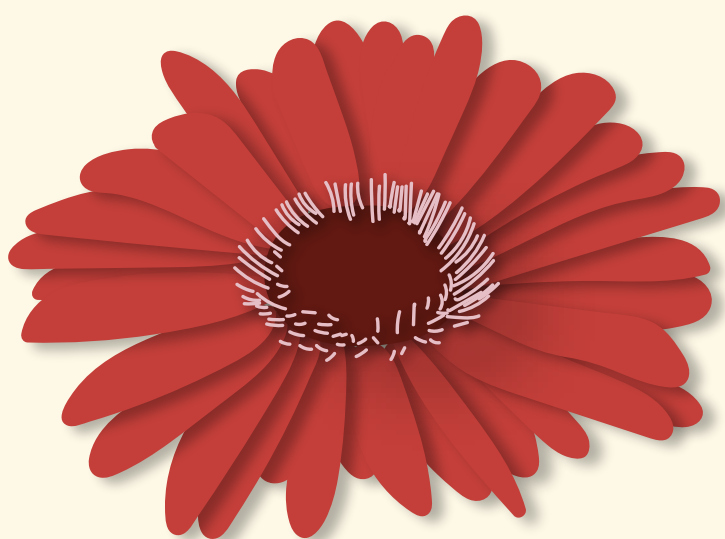

# Miércoles 18 de agosto

## EVENTOS FERIA

- **Plaza del Pueblo:** muestra de gastronomía típica, artesanías y shows artísticos / Centro Comercial Los Molinos Skymax (piso 4)  
10:00 a. m. - 8:00 p. m. / 508 65 68
- **Bazar Cultural la Rueka, versión Feria de Flores:** finca Las Mellizas, vereda Barro Blanco, sector Tres Puertas, corregimiento Santa Elena / 10:00 a. m. a 9:00 p. m. / 317 438 0066
- **Festival Cervantes Florece:** Pasaje Cervantes / 10:00 a. m. - 10:00 p. m.  
557 48 03
- **Aromas del Café Monterrey:** plazoleta principal, primer y segundo piso Monterrey Gran Centro Comercial P.H.  
11:00 a. m. - 5:00 p. m. / 604 89 12
- **Magia Silletera:** finca La Bendición, vereda El Placer, corregimiento Santa Elena / 11:00 a. m. - 9:00 p. m.  
320 795 73 92
- **Tardes Silleteras:** finca La Bendición, vereda El Placer, corregimiento Santa Elena / 11:30 a. m. - 4:30 p. m.  
320 795 73 92
- **Pueblo Vivo:** Centro Comercial Oviedo, tercer nivel / 12:00 m. - 7:00 p. m.  
321 61 16
- **Colorland:** Centro Comercial Premium Plaza / 12:00 m. - 8:00 p. m. / 448 70 71  
Ext. 98 al 100
- **Tapete de Flores:** Centro Comercial Santafé Medellín, carrera 43A # 7 Sur - 170  
12:30 p. m. a 8:30 p. m. / 460 07 37
- **Tardes Silleteras:** corregimiento Santa Elena, vereda Piedra Gorda  
2:00 p. m. - 7:00 p. m. / 314 623 4805
- **XXI Festival Internacional de Cuentaría**
- **“Entre Cuentos y Flores”:** Ruben Corbett de Panamá/México, Nelson López de Tunja, niña Salomé Moncada y profesionales Stultifera Navis, ganador del segundo puesto del Festival Medellín Sí Cuenta y Antioquia también  
calle 47 # 42-38 / 7 p.m. / 495 1819



**Jueves 19  
de agosto**

**EVENTOS FERIA**

**Humberto Chávez Cuervo,**

maestro de maestros: Palacio de Bellas Artes  
Todo el día / 444 41 44

**Florario Silletero:**

Casa de Cultura Santa Elena  
9:00 a. m. a 5:00 p. m. / 444 41 44

**Escenario Colombia Ciudad del Río:**

La Variette - Orandantes - Gnomolestar  
Teatro Musical de Colombia - Cosecha de  
Alegría y Café - Colombia Canta y Encanta  
El Valle de Orica - Las aventuras de Azucena  
Cantoalegre - Trova Infantil  
El Balcón de los Artistas - Final de la Trova  
Infantil, adicionalmente habrá programación  
en Teatro Infantil Casa Tomada  
Lote Ciudad del Río / 12:00 m. a 11:00 p. m.  
444 41 44

*\*Ingreso libre con inscripción previa hasta agotar aforo*

**Feria Secretaría de la No-Violencia:**

Lote Ciudad del Río / 12:00 m. – 11:00 p. m.  
320 599 4731

**El Vásquez se viste de Flores**

**Exposición de Orquídeas:**

Colectivo Artistas Callejeros  
Centro Cultural Vásquez, Parque de las Luces  
1:00 p. m. - 8:00 p. m. / 444 41 44

**Escenario Conexión Noche Electrónica**

**Medellín Style:**

Morris Live / Sons Of Hidden / Merino / Antenes  
Shinedoe (Holanda) / Plaza Gardel  
5:30 p. m. a 11:00 p. m. / 444 41 44

*\*Ingreso libre con inscripción previa hasta agotar aforo*

# Jueves 19 de agosto

## EVENTOS FERIA

- **La Casa del Silletero Familia Londoño Londoño:** Finca de la Familia Londoño Londoño - Vereda Barro Blanco  
8:00 a. m. - 8:00 p. m. / 401 92 90
- **Renacer:** Sala de Arte Universidad de Medellín / 8:00 a. m. - 6:00 p. m.  
590 45 00
- **Finca Silletera La Suculenta:** vereda Barro Blanco / 8:00 a. m. - 10:00 p. m.  
314 786 3382 - 310 620 5537
- **El Plan Silletero de la Feria:** vereda El Plan, corregimiento Santa Elena / Salida parque El Poblado - Estación Estadio  
8:30 a. m. y 1:30 p. m. / 448 89 90
- **Visitas Fincas Silleteras Cosse. Corregimiento Santa Elena:**  
El Pensamiento y Girasoles, en la vereda Barro Blanco, sector El Rosario - Los Grajales y El Cerezo, vereda Piedra Gorda El Chagualo, vereda Pantanillo  
9:00 a. m. - 5:00 p. m. / 322 44 73
- **Visita a la Casa de las Flores Sitio silletero #TienesQueVivirlo:**  
vereda Barro Blanco - Santa Elena  
9:00 a. m. - 6:00 p. m. / 310 455 9643
- **Silletas y Jardines de mis Abuelos:** finca La Alquería del Silletero Santa Elena, vereda El Plan / 9:00 a. m. - 11:30 p. m.  
407 95 45
- **Parque Seguro Feria de las Flores:** Parque San Antonio  
10:00 a. m. - 6:00 p. m. / 231 27 11
- **XXIII Exposición Bonsái Gaman "La perseverancia de continuar a pesar de la adversidad":** Centro Comercial Sandiego  
10:00 a. m. - 8:00 p. m. / 448 06 24
- **Estación primavera:** Ciudadela Comercial Unicentro Medellín P. H. Plazoleta externa  
10:00 a. m. - 8:00 p. m. / 350 70 50
- **Florida, Flores y Café:** Florida Centro Comercial / 10:00 a. m. - 8:00 p. m.  
520 28 80
- **Fonda Éxito:** Ciudadela Centro Comercial Unicentro Medellín, plazoleta externa  
10:00 a. m. - 8:00 p. m. / 350 70 50
- **Feria Internacional Artesanos entre Flores:** Centro comercial Premium Plaza 1er y 2do piso / 10:00 a. m. - 8:00 p. m.  
448 70 71 Ext. 98 al 100

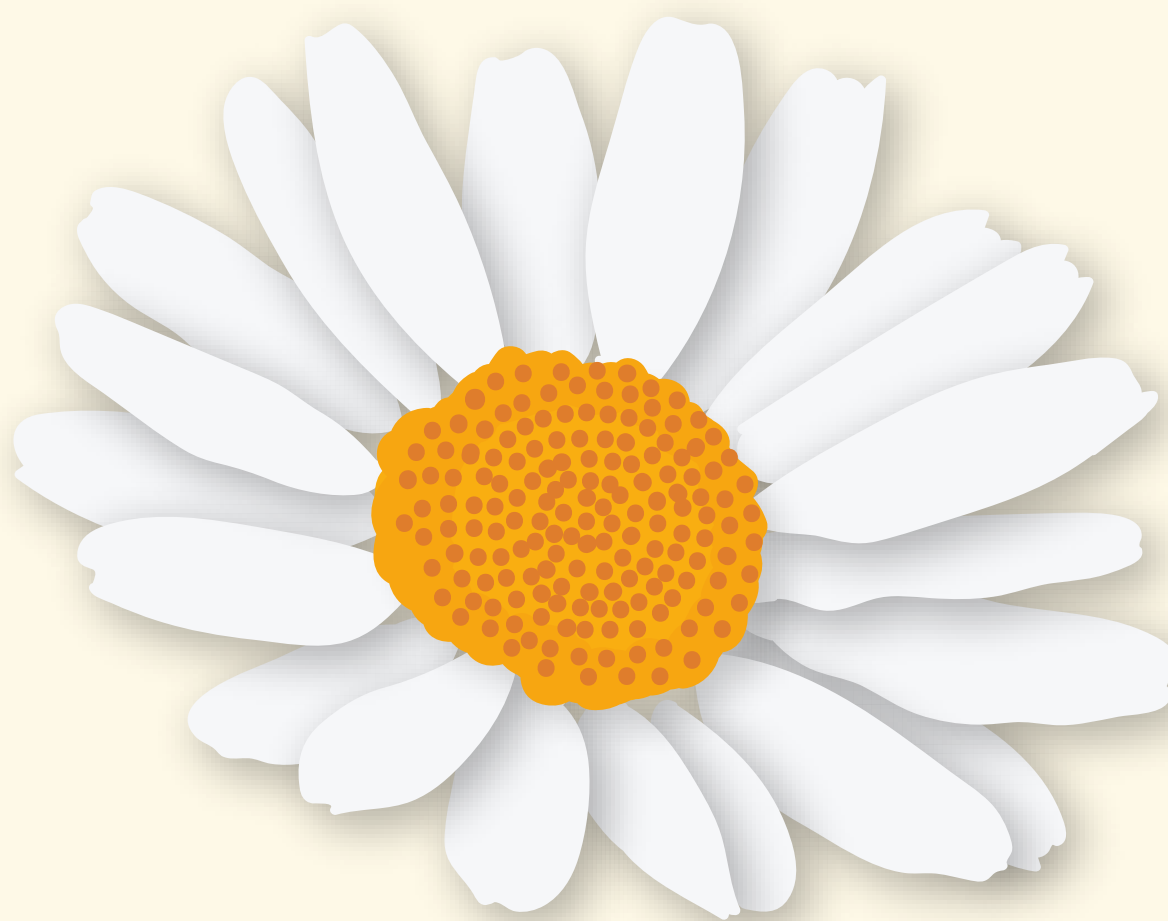
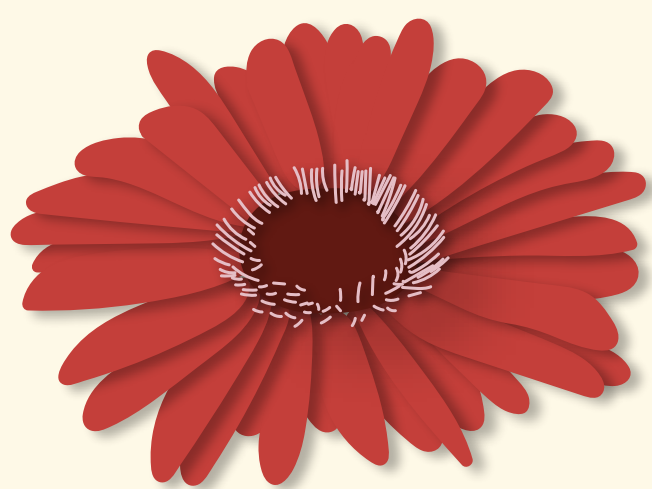

# Jueves 19 de agosto



- **Feria Artesanal:** predio sede comunal, vereda Piedra Gorda / 10:00 a. m. a 8:00 p. m. / 311 796 5807 - 313 665 5586
- **Plaza del Pueblo:** muestra de gastronomía típica, artesanías y shows artísticos / Centro Comercial Los Molinos Skymax (piso 4) 10:00 a. m. - 8:00 p. m. / 508 65 68
- **Bazar Cultural la Rueda, versión Feria de Flores:** finca Las Mellizas, vereda Barro Blanco, sector Tres Puertas, corregimiento Santa Elena 10:00 a. m. - 9:00 p. m. / 317 438 0066
- **Festival Cervantes Florece:** Pasaje Cervantes 10:00 a. m. - 10:00 p. m. / 557 48 03
- **Aromas del Café Monterrey:** plazoleta principal, primer y segundo piso Monterrey Gran Centro Comercial P.H 11 a.m. a 5 p.m. / 604 89 12
- **Popup de Moda Market - Talento Local:** Centro Comercial de Moda outlet - Calle 16 # 55 - 129 / 11:00 a. m. - 7:00 p. m. 337 91 34
- **Magia Silletera:** finca La Bendición, vereda El Placer, corregimiento Santa Elena / 11:00 a. m. - 9:00 p. m. 320 795 73 92
- **Tardes Silleteras:** finca La Bendición, vereda El Placer, corregimiento Santa Elena / 11:30 a. m. - 4:30 p. m. 320 795 73 92
- **Pueblo Vivo:** Centro Comercial Oviedo, tercer nivel / 12:00 m. - 7:00 p. m. 321 61 16
- **Colorland:** Centro Comercial Premium Plaza / 12:00 m. - 8:00 p. m. 448 70 71 Ext. 98 al 100
- **Tapete de Flores:** Centro Comercial Santafé Medellín, carrera 43A # 7 Sur - 170 12:30 p. m. - 8:30 p. m. / 460 07 37
- **Tardes Silleteras:** corregimiento Santa Elena, vereda Piedra Gorda 2:00 p. m. - 7:00 p. m. / 314 623 4805
- **Al Son del Bolero:** Salón Málaga, carrera 51 # 45-80 / 5:00 p. m. - 1:00 a. m. 231 26 58
- **XXI Festival Internacional de Cuentaría "Entre Cuentos y Flores":** Mariano Martínez de España (20 minutos), Clandestino Rueda de Cali (20 minutos) La Carola del Valle de Manizales, Abuela Gloria Molina, Aficionada Paula Fernández, ganadores del Festival Medellín Sí Cuenta y Antioquia también, calle 47 # 42 - 38 / 7 p.m. / 495 18 19

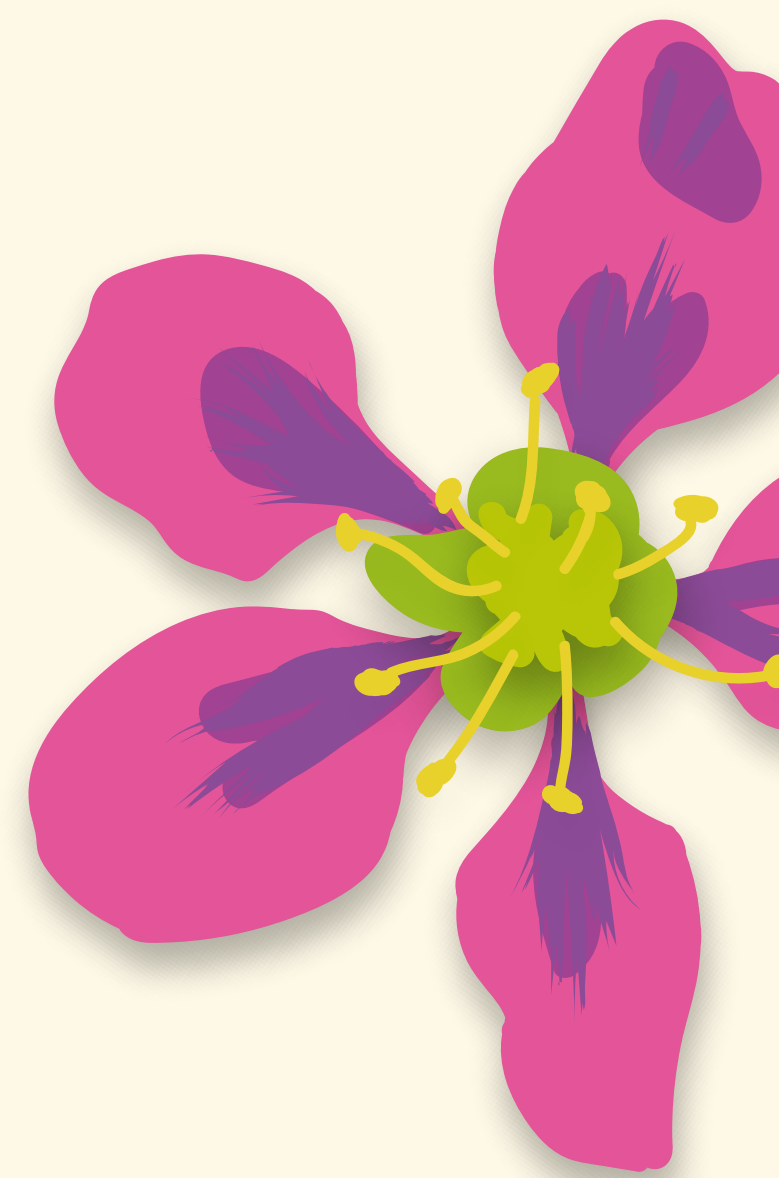
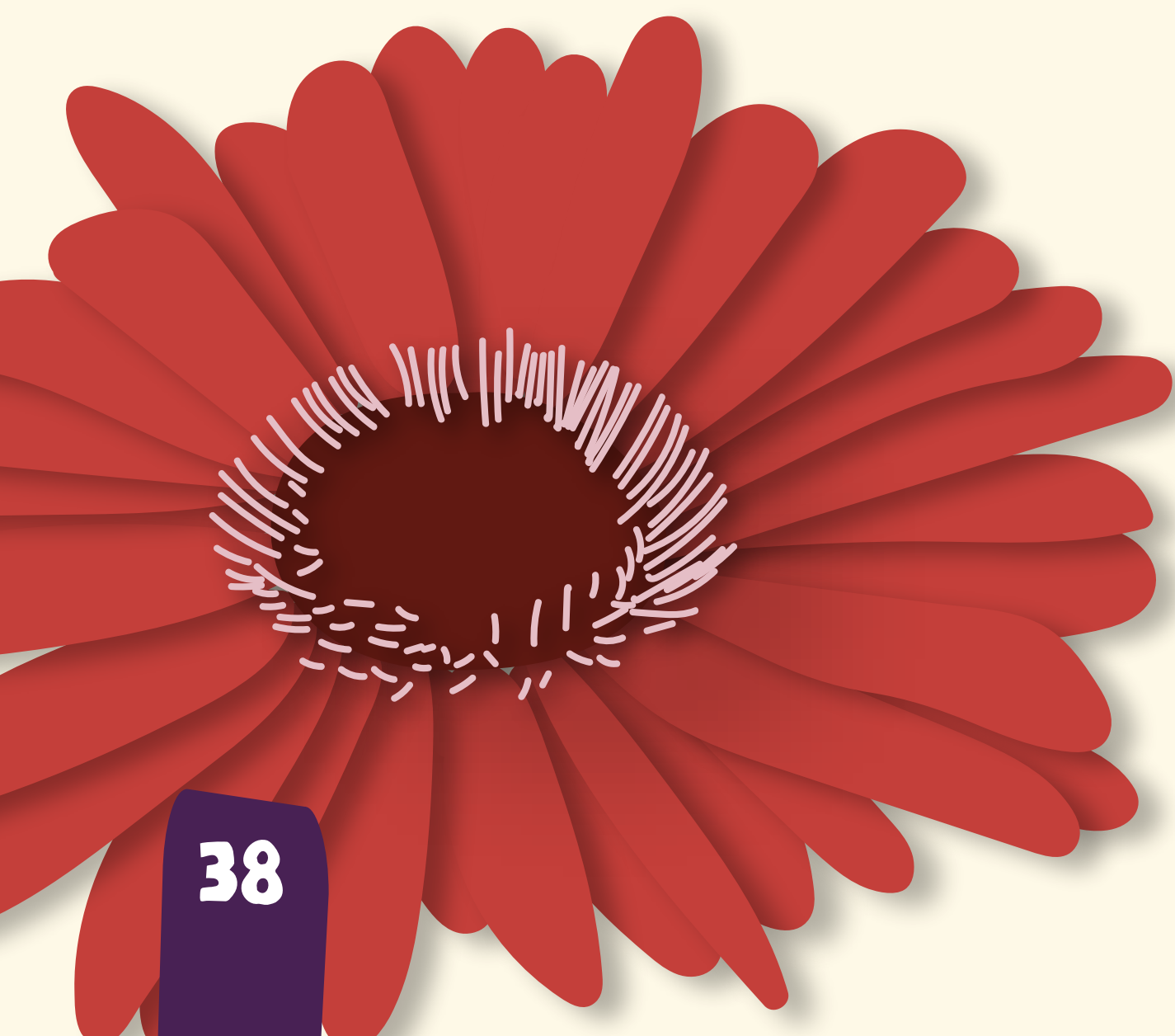

# Viernes 20 de agosto



EVENTOS FERIA

**Humberto Chávez Cuervo,**  
maestro de maestros: Palacio de Bellas Artes  
Todo el día / 444 41 44

**Florario Silletero:**  
Casa de Cultura Santa Elena  
9:00 a. m. a 5:00 p. m. / 444 41 44

**Escenario Colombia Ciudad del Río:**  
Comparsa itinerante Parranda Paisa  
Inder / AFM Dj / Fumaratto  
Ryan Castro / Marea Dj / Blessd  
Vélez B2B Mala Dj / Loy / Gotshell Live Dj  
Lote Ciudad del Río / 12:00 m. - 11:00 p. m.  
444 41 44  
*\*Ingreso libre con inscripción previa hasta agotar aforo*

**Feria Secretaría de la No-Violencia:**  
Lote Ciudad del Río / 12:00 m. - 11:00 p. m.  
320 599 4731

**Escenario Conexión:**  
**Final de la Trova adultos**  
Premiación de los concursos Finca Cultural en  
los Corregimientos y El Parche de las Flores  
Plaza Gardel / 5:30 p. m. a 11:00 p. m. / 444 41 44  
*\*Ingreso libre con inscripción previa hasta agotar aforo*

**Concurso Mujeres Jóvenes Talento  
Medellín:**  
Teatro Metropolitano de Medellín  
José Gutiérrez Gómez / 7:30 p. m. - 9:00 p. m.  
385 55 55 Ext. 8695



# Viernes 20 de agosto



- **La Casa del Silletero Familia Londoño**  
**Londoño:** Finca de la Familia Londoño  
Londoño - Vereda Barro Blanco  
8:00 a. m. - 8:00 p. m. / 401 92 90
- **Renacer:** Sala de Arte Universidad de Medellín / 8:00 a. m. - 6:00 p. m.  
590 45 00 (*Este evento continúa hasta el 3 de septiembre*)
- **VII Raquetón Feria de las Flores de Tenis de Mesa 2021:** Coliseo Menor de Tenis de Mesa Rodrigo Pérez Castro  
8:00 a. m. - 8:00 p. m. / 230 77 73
- **Finca Silletera La Suculenta:** vereda Barro Blanco / 8:00 a. m. - 10:00 p. m.  
314 786 3382 - 310 620 5537
- **El Plan Silletero de la Feria:** vereda El Plan, corregimiento Santa Elena / Salida parque El Poblado - Estación Estadio  
8:30 a. m. y 1:30 p. m. / 448 89 90
- **Visitas Fincas Silleteras Cosse. Corregimiento Santa Elena:**  
El Pensamiento y Girasoles, en la vereda Barro Blanco, sector El Rosario - Los Grajales y El Cerezo, vereda Piedra Gorda El Chagualo vereda Pantanillo / 9:00 a. m. 5:00 p. m. / 322 44 73 (*Este evento continúa todo el año*)
- **Visita a la Casa de las Flores**  
**Sitio silletero #TienesQueVivirlo:**  
vereda Barro Blanco - Santa Elena  
9:00 a. m. - 6:00 p. m. / 310 455 9643
- **Silletas y Jardines de mis Abuelos:**  
finca La Alquería del Silletero  
Santa Elena, vereda El Plan  
9:00 a. m. - 11:30 p. m. / 407 95 45
- **Parque Seguro Feria de las Flores:**  
Parque San Antonio  
10:00 a. m. - 6:00 p. m. / 231 27 11
- **XXIII Exposición Bonsái Gaman "La perseverancia de continuar a pesar de la adversidad":** Centro Comercial Sandiego  
10:00 a. m. - 8:00 p. m. / 448 06 24
- **Estación primavera:** Ciudadela Comercial Unicentro Medellín P. H. Plazoleta externa / 10:00 a. m. - 8:00 p. m.  
350 70 50
- **Fonda Éxito:** Ciudadela Centro Comercial Unicentro Medellín, plazoleta externa  
10:00 a. m. - 8:00 p. m. / 350 70 50
- **Feria Internacional Artesanos entre Flores:** Centro comercial Premium Plaza 1er y 2do piso / 10:00 a. m. - 8:00 p. m.  
448 70 71 Ext. 98 al 100
- **Feria Artesanal:** predio sede comunal, vereda Piedra Gorda / 10:00 a. m. - 8:00 p. m.  
311 796 5807- 313 665 5586
- **Plaza del Pueblo:** muestra de gastronomía típica, artesanías y shows artísticos / Centro Comercial Los Molinos Skymax (piso 4) / 10:00 a. m. a 8:00 p. m. / 508 65 68
- **Convencion Internacional de Tatuadores (Expotatuaje Medellin 2021)**  
**Edición 11:** Plaza Mayor Medellín, Pabellón Amarillo / 10:00 a. m. - 8:00 p. m.  
300 329 47





# Viernes 20 de agosto



## EVENTOS FERIA

- **Florida, Flores y Café:** Florida Centro Comercial / 10:00 a. m. - 9:00 p. m. 520 28 80
- **Bazar Cultural la Rueka, versión Feria de Flores:** finca Las Mellizas, vereda Barro Blanco, sector Tres Puertas, corregimiento Santa Elena 10:00 a. m. - 9:00 p. m. / 317 438 0066
- **Festival Cervantes Florece:** Pasaje Cervantes / 10:00 a. m. - 10:00 p. m. 557 48 03
- **Aromas del Café Monterrey:** Plazoleta principal, primer y segundo piso Monterrey Gran Centro Comercial P. H. 11:00 a. m. - 5:00 p. m. / 604 89 12
- **Popup de Moda Market – Talento Local:** Centro Comercial de Moda outlet - Calle 16 # 55 – 129 / 11:00 a. m. - 7:00 p. m. 337 91 34
- **Magia Silletera:** finca La Bendición, vereda El Placer, corregimiento Santa Elena / 11:00 a. m. - 9:00 p. m. 320 795 73 92
- **Tardes Silleteras:** finca La Bendición, vereda El Placer, corregimiento Santa Elena / 11:30 a. m. - 4:30 p. m. 320 795 73 92
- **Pueblo Vivo:** Centro Comercial Oviedo, tercer nivel / 12:00 m. - 7:00 p. m. 321 61 16
- **Colorland:** Centro Comercial Premium Plaza / 12:00 m. - 8:00 p. m. 448 70 71 Ext 98 al 100
- **Tapete de Flores:** Centro Comercial Santafé Medellín, carrera 43A # 7 Sur-170 / 12:30 p. m. a 8:30 p. m. 460 07 37
- **Tardes Silleteras:** corregimiento Santa Elena, vereda Piedra Gorda 2:00 p. m. - 7:00 p. m. / 314 623 4805
- **Música Crossover:** Salón Málaga, carrera 51 # 45 - 80 5:00 p. m. - 1:00 a. m. / 231 26 58
- **XXI Festival Internacional de Cuentaría “Entre Cuentos y Flores”:** Florina Piña de México, niño Aarón Castro, Aficionada Natalia Ramírez, Novato Juan Diego Gutiérrez y Profesional Andrés García, ganador del 3.º puesto en el Festival Medellín Sí Cuenta y Antioquia también, calle 47 # 42-38 / 7:00 p. m. / 495 18 19

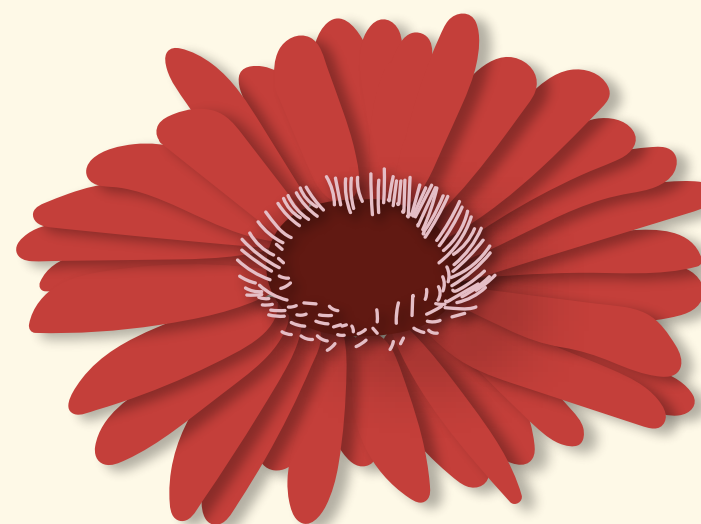

# Sábado 21 de agosto

## EVENTOS FERIA



**Humberto Chávez Cuervo,**  
maestro de maestros: Palacio de Bellas Artes  
Todo el día / 444 41 44

- **La Casa del Silletero Familia Londoño Londoño:** Finca de la Familia Londoño Londoño - Vereda Barro Blanco  
8:00 a. m. - 8:00 p. m. / 401 92 90
- **VII Raquetón Feria de las Flores de Tenis de Mesa 2021:** Coliseo Menor de Tenis de Mesa Rodrigo Pérez Castro  
8:00 a. m. - 8:00 p. m. / 230 77 73
- **Finca Silletera La Suculenta:** finca silletera La Suculenta, vereda Barro Blanco / 8:00 a. m. - 10:00 p. m.  
314 786 3382 - 310 620 5537
- **El Plan Silletero de la Feria:** vereda El Plan, corregimiento Santa Elena Salida parque El Poblado - Estación Estadio / 8:30 a. m. y 1:30 p. m.  
448 89 90
- **Festival de Música de Guayaquil:** pasaje peatonal Alambra / 9:00 a. m. y 5:00 p. m. / 300 560 3062
- **Feria artesanal y agrícola de venta al parque:** Parque Central del Corregimiento de Santa Elena  
9:00 a. m. - 6:00 p. m. / 312 285 2106
- **Visita a la Casa de las Flores Sitio silletero #TienesQueVivirlo:** vereda Barro Blanco - Santa Elena  
9:00 a. m. - 6:00 p. m. / 310 455 9643
- **Silletas y Jardines de mis Abuelos:** finca La Alquería del Silletero Santa Elena, vereda El Plan  
9:00 a. m. - 11:30 p. m. / 407 95 45
- **Parque Seguro Feria de las Flores:** Parque San Antonio  
10:00 a. m. - 6:00 p. m. / 231 27 11
- **XXIII Exposición Bonsái Gaman "La perseverancia de continuar a pesar de la adversidad":** Centro Comercial Sandiego  
10:00 a. m. - 8:00 p. m. / 448 06 24
- **Estación primavera:** Ciudadela Comercial Unicentro Medellín P. H. Plazoleta externa / 10:00 a. m. - 8:00 p. m.  
350 70 50
- **Fonda Éxito:** Ciudadela Centro Comercial Unicentro Medellín, plazoleta externa  
10:00 a. m. - 8:00 p. m. / 350 70 50
- **Feria Artesanal:** predio sede comunal, vereda Piedra Gorda / 10:00 a. m. - 8:00 p. m.  
311 796 5807 - 313 665 5586
- **Plaza del Pueblo:** muestra de gastronomía típica, artesanías y shows artísticos / Centro Comercial Los Molinos Skymax (piso 4)  
10:00 a. m. - 8:00 p. m. / 508 65 68

# Sábado 21 de agosto

## EVENTOS FERIA

- **Convención Internacional de Tatuadores (Expotatuaje Medellín 2021) 11 Edición:** Plaza Mayor Medellín Pabellón Amarillo 10:00 a. m. - 8:00 p. m. / 300 329 4774
- **Florida, Flores y Café:** Florida Centro Comercial / 10:00 a. m. - 9:00 p. m. 520 28 80
- **Bazar Cultural La Rueka, versión Feria de Flores:** finca Las Mellizas, vereda Barro Blanco, sector Tres Puertas, corregimiento Santa Elena 10:00 a. m. - 9:00 p. m. / 317 438 0066
- **Aromas del Café Monterrey:** Plazoleta principal primer y segundo piso Monterrey Gran Centro Comercial P. H. 11:00 a. m. - 5:00 p. m. / 604 89 12
- **Popup de Moda Market – Talento Local:** Centro Comercial de Moda Outlet / Calle 16 # 55 – 129 / 11:00 a. m. - 7:00 p. m. 337 9134
- **Magia Silletera:** finca La Bendición, vereda El Placer, corregimiento Santa Elena / 11:00 a. m. - 9:00 p. m. 320 795 73 92
- **“Lupulo” La Flor de la Cerveza (Cultura Cervecera):** Piketeadoro Ciudad del Río 11:00 a. m. - 11:00 p. m. / 313 614 3598
- **Tardes Silleteras:** finca La Bendición, vereda El Placer, corregimiento Santa Elena / 11:30 a. m. - 4:30 p. m. 320 795 73 92
- **Pueblo Vivo:** Centro Comercial Oviedo, tercer nivel / 12:00 m. a 7:00 p. m. 321 61 16
- **Colorland:** Centro Comercial Premium Plaza / 12:00 m. - 8:00 p. m. / 448 70 71 Ext 98 al 100
- **Tapete de Flores:** Centro Comercial Santafé Medellín, carrera 43A # 7 Sur-170 / 12:30 p. m. - 8:30 p. m. 460 07 37
- **Tardes Silleteras:** corregimiento Santa Elena, vereda Piedra Gorda / 2:00 p. m. a 7:00 p. m. / 314 623 48 05
- **Show de Tango:** Salón Málaga, carrera 51 # 45-80 / 5:00 p. m. - 1:00 a. m. 231 26 58
- **XXI Festival Internacional de Cuentaría “Entre Cuentos y Flores”:** Mariano Martínez de España, Nelson López de Tunja (20 minutos), Diana Flórez de Barranquilla, novata Elizabeth Popow y profesional Sandro Burgos (20 min) ganadores del Festival Medellín Sí Cuenta y Antioquia también calle 47 # 42-38 / 7:00 p. m. / 495 18 19
- **INTERSHIBUYA:** Teatro al aire libre Carlos Vieco (solo se ingresa con invitación) / 3:30 p. m. - 9:30 p. m. 350 270 5953
- **Los Dos Carnales Cabrones y Vagos World Tour:** Parque Juan Pablo II 7:00 p. m. - 2:00 a. m. / 311 221 9562

# Domingo 22 de agosto

EVENTOS FERIA

**Humberto Chávez Cuervo,**  
maestro de maestros: Palacio de Bellas Artes  
Todo el día / 444 41 44  
(Este evento continúa hasta el 30 de agosto)

## 64.<sup>a</sup> DESFILE DE SILLETEROS.

Estadio Atanasio Girardot

10:00 a. m. / 444 41 44

*\*Ingreso libre con inscripción previa hasta agotar aforo*

## Caravanas de las Flores:

salida Estadio Atanasio Girardot / 3:00 p. m.

Recorrido por la ciudad de Medellín con  
los silleteros ganadores del Desfile de  
Silleteros / 444 41 44.

## Exhibición de silletas ganadoras:

Lugares por definir / Desde las 9:00 p. m.

La exhibición continuará hasta el  
martes 24 de agosto / 444 41 44

# Domingo 22 de agosto

## EVENTOS FERIA

- **XXIII Festival Municipal de la Cometa Corregimiento Altavista 2021:** Parque Las Cometas, vereda Buga, corregimiento Altavista  
8:00 a. m. - 4:00 p. m. / 300 771 2199
- **VII Raquetón Feria de las Flores de Tenis de Mesa 2021:** Coliseo Menor de Tenis de Mesa Rodrigo Pérez Castro  
8:00 a. m. - 8:00 p. m. / 230 77 73
- **Finca Silletera La Suculenta:** vereda Barro Blanco / 8:00 a. m. - 10:00 p. m.  
314 786 3382 - 310 620 5537
- **Feria artesanal y agrícola de venta al parque:** Parque Central del corregimiento Santa Elena  
9:00 a. m. - 6:00 p. m. / 312 285 2106
- **Visita a la Casa de las Flores Sitio silletero #TienesQueVivirlo:** vereda Barro Blanco - Santa Elena  
9:00 a. m. - 6:00 p. m. / 310 455 9643
- **XXIII Exposición Bonsái Gaman “La perseverancia de continuar a pesar de la adversidad”:** Centro Comercial Sandiego  
10:00 a. m. - 8:00 p. m. / 448 06 24
- **Estación primavera:** Ciudadela Comercial Unicentro Medellín P. H. Plazoleta externa  
10:00 a. m. - 8:00 p. m. / 350 70 50
- **Fonda Éxito:** Ciudadela Centro Comercial Unicentro Medellín, plazoleta externa /  
10:00 a. m. - 8:00 p. m. / 350 70 50
- **Feria Artesanal:** predio sede comunal vereda Piedra Gorda / 10:00 a. m. a  
8:00 p. m. / 311 796 5807 - 313 665 5586
- **Plaza del Pueblo:** muestra de gastronomía típica, artesanías y shows artísticos / Centro Comercial Los Molinos Skymax (piso 4) / 10:00 a. m. a 8:00 p. m. / 508 65 68 *(Este evento continúa hasta el 29 de agosto)*
- **Convención Internacional de Tatuadores (Expotatuaje Medellín 2021) 11 Edición:** Plaza Mayor Medellín Pabellón Amarillo  
10:00 a. m. - 8:00 p. m. / 300 329 4774
- **Florida, Flores y Café:** Florida Centro Comercial / 11:00 a. m. - 8:00 p. m.  
520 28 80
- **Pueblo Vivo:** Centro Comercial Oviedo, tercer nivel / 12:00 m. - 7:00 p. m.  
321 61 16
- **Colorland:** Centro Comercial Premium Plaza / 12:00 m. - 8:00 p. m. / 448 70 71 Ext 98 al 100 *(Este evento continúa hasta el 17 de octubre)*
- **Tapete de Flores:** Centro Comercial Santafé Medellín, carrera 43A # 7 Sur - 170 / 12:30 p. m. - 8:30 p. m.  
460 07 37
- **XXI Festival Internacional de Cuentaría “Entre Cuentos y Flores”:** Noche Paisa; Homenaje al pueblo paisa, con La Carola del Valle de Manizales, los cuenteros del departamento Silvio Castaño de Cocorná, Miguel Ángel Arboleda de Yarumal, Jhony Gallego de Heliconia, niña María Angel Torres, abuela María Enriqueta Torres, ganadores del Festival Medellín Sí Cuenta y Antioquia también, Trovas y juegos tradicionales, Teatro Pablo Tobón / 5:00 p. m. / 495 18 19

# Medellín abre sus alas

## 2 de agosto

**Simbad el marino:** teatro La Fanfarria, carrera 84 42C - 54, barrio La América  
5:00 p. m. / 316 456 8732

**Bio lencia de Anamnésico Colectivo Teatral:**  
Casa del Teatro de Medellín, calle 59 50 A 25 Prado / 7:00 p. m. y 8:00 p. m. (doble función)  
501 71 70 y 319 729 7209



## 5 de agosto

**Fokiu celular:** Casa del Teatro de Medellín, calle 59 50 A 25 Prado / 7:30 p. m. / 501 71 70 y 319 729 7209

## 6 de agosto

**Fokiu celular:** Casa del Teatro de Medellín, calle 59 50 A 25 Prado / 7:30 p. m. / 501 71 70 y 319 729 7209

**A toda prueba:** Acción Impro, calle 9 43B - 80, Poblado / 8:00 p. m. / 444 54 32 y 300 749 8973

## 12 de agosto

**Siguarajaz ensamble «Salsa del Barrio pal Bailador»:** Corporación Casa Estudio Pequeños Artistas, calle 32 E 80 B-13 / 7: 00 p. m.  
580 86 38 y 311 740 7068

**Programa «leer me gusta». A escuchar cuentos de flores:** Corporación Artística Caretas, carrera 126 B 61 A 71, corregimiento San Cristóbal  
7:30 p. m. / 427 06 98 y 320 625 7743



# Medellín abre sus alas

**Circo de la Rúa:** corporación artística y cultural Teatro el Trueque, carrera 42 A 48 - 53 (pasaje Cervantes) / 7:30 p. m. / 312 775 3762

**Vasi(j)a vacía:** ImaginEros Sala, Calle 70 # 44 - 86 7:30 p. m. / 587 33 66 y 300 587 38 39

**En la diestra de dios padre:** Pequeño Teatro, carrera 42 50A - 12, Córdoba por La Playa 7:30 p. m. / 239 39 47 y 320 671 8224

**La gran granada:** Agité Teatro, calle 48 # 41-13 7:30 p. m. / 557 49 64 y 300 773 5386

**Voces desde las tablas... desde las butacas:** Corporación Teatro La Hora 25, carrera 88 #39 - 31 7:45 p. m. 252 99 91 y 310 723 74 57

**EZEQUIEL (estreno):** Teatro Oficina Central de los Sueños, carrera 43 53-50, zona centro 8: 00 p. m. / 239 41 79 y 300 499 4729

**La Pared:** Corporación Ziruma, calle 64 39 - 18 8:00 p. m. / 505 77 36 y 311 306 9236

## 13 de agosto

**«Caperucita roja y el lobo precoz» para adultos:** teatro La Fanfarria, carrera 84 42C 54, barrio La América / 7:00 p. m. / 316 456 8732

**Cuentería con Lelis Sierra, montaje «Trapicuentos»:** Corporación Artística Caretas, carrera 126 B 61 A 71, corregimiento San Cristóbal / 7:30 p. m. / 427 06 98 y 320 625 7743

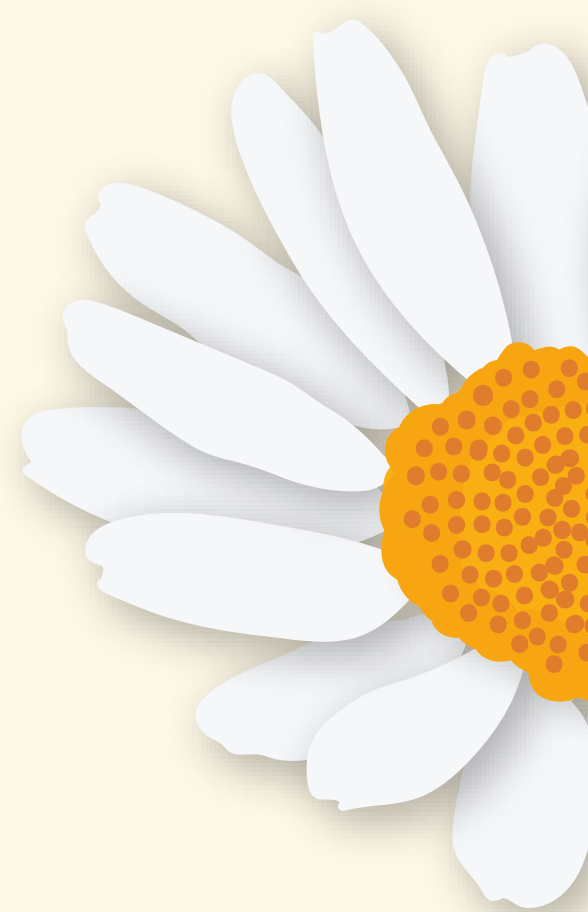
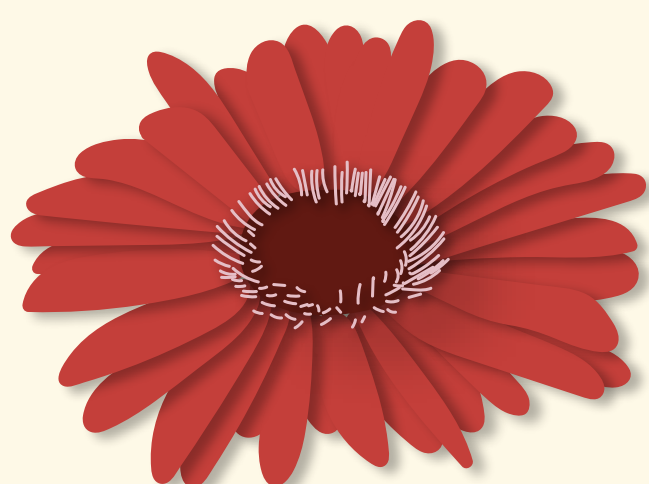

# Medellín abre sus alas

**Circo de la Rúa:** corporación artística y cultural Teatro el Trueque, carrera 42 A # 48 - 53 (pasaje Cervantes) / 7:30 p. m. / 312 775 3762

**Tomates secos exprimidos:** Casa del Teatro de Medellín, calle 59 # 50A - 25 Prado / 7:30 p. m. 501 71 70 y 319 729 7209

**Vasi(j)a vacía:** ImaginEros Sala, Calle 70 44 - 86 7:30 p. m. / 587 33 66 y 300 587 38 39

**¿Hace cuánto tenemos frío?:**  
Corporación artística La Polilla, calle 23 76 - 85, Belén San Bernardo / 7: 30 p. m. / 343 36 27 y 320 677 70 67

**La gran granada:** Agité Teatro, calle 48 41 - 13 7:30 p. m. / 557 49 64 y 300 773 5386

**En la diestra de dios padre:** Pequeño Teatro, carrera 42 50A - 12, Córdoba por La Play 7:30 p. m. / 239 39 47 y 320 671 8224

**Voces desde las tablas... desde las butacas:**  
Corporación Teatro La Hora 25, carrera 88 # 39 - 31 / 7:45 p. m. 252 99 91 y 310 723 74 57

**Concierto Telepatía nocturna con Esteban Gira:**  
CasaTeatro El Poblado, carrera 47 B # 17B sur 30 8:00 p. m. / 321 11 00 y 317 680 3421

**A toda prueba:** Acción Impro, calle 9 # 43B - 80, Poblado / 8:00 p. m. / 444 54 32 y 300 749 8973

**EZEQUIEL (estreno):** Teatro Oficina Central de los Sueños, carrera 43 53 - 50, zona centro 8:00 p. m. / 239 41 79 y 300 499 4729

**La Pared:** Corporación Ziruma, calle 64 # 39 - 18 8:00 p. m. / 505 77 36 y 311 306 9236





# Medellín abre sus alas

**14 de agosto**

**Yoga integral:** corporación artística y cultural Teatro el Trueque, carrera 42 A 48 - 53 (pasaje Cervantes) / 10:00 a. m. / 312 775 3762

**Taller de escritura. La cueva de Montesinos:** corporación artística y cultural Teatro el Trueque, carrera 42 A 48 - 53 (pasaje Cervantes) 2:00 p. m. 312 775 3762

**Narratón de inauguración Festival Internacional de Cuentaría «Entre cuentos y flores»:** teatro Ateneo Porfirio Barba Jacob, calle 47 # 42 - 38 Torres de Bomboná / 2:00 p. m. / 495 18 19 y 313 615 0109

**El señor Clarín y la señorita Colores «Concierto para los Sentidos»:** Corporación Casa Estudio Pequeños Artistas, calle 32E 80B -13 / 3:00 p. m. 580 86 38 y 311 740 7068

**Tomates secos exprimidos:** Casa del Teatro de Medellín, calle 59 50 A 25 Prado / 7:30 p. m. 501 71 70 y 319 729 7209

**¿Hace cuánto tenemos frío?:** Corporación artística La Polilla, calle 23 #76 - 85, Belén San Bernardo / 7: 30 p. m. / 343 36 27 y 320 677 70 67

**En la diestra de dios padre:** Pequeño Teatro, carrera 42 50A-12, Córdoba por La Playa 7:30 p. m. / 239 39 47 y 320 671 8224



# Medellín abre sus alas

**14 de agosto**

**Vasi(j)a vacía:** ImaginEros Sala, Calle 70 #44 - 86  
7:30 p. m. / 587 33 66 y 300 587 38 39

**Circo de la Rúa:** corporación artística y cultural Teatro el Trueque, carrera 42A # 48 - 53 (pasaje Cervantes) / 7:30 p. m. / 312 775 3762

**La gran granada:** Agité Teatro, calle 48 #41 - 13  
7:30 p. m. / 557 49 64 y 300 773 5386

**Títeres Caretas con Tasca, tasca el tío hojarasca:** Corporación Artística Caretas, carrera 126B # 61A - 71, corregimiento San Cristóbal  
7:30 p. m. / 427 06 98 y 320 625 7743

**Voces desde las tablas... desde las butacas:** Corporación Teatro La Hora 25, carrera 88 # 39 - 31  
7:45 p. m. / 252 99 91 y 310 723 74 57

**Concierto Telepatía nocturna con Esteban Gira:** CasaTeatro El Poblado, carrera 47B # 17B sur 30  
8:00 p. m. / 321 11 00 y 317 680 3421

**EZEQUIEL (estreno):** Teatro Oficina Central de los Sueños, carrera 43 # 53-50, zona centro / 8: 00 p. m.  
239 41 79 y 300 499 4729

**La Pared:** Corporación Ziruma, calle 64 # 39 - 18  
8:00 p. m. / 505 77 36 y 311 306 9236

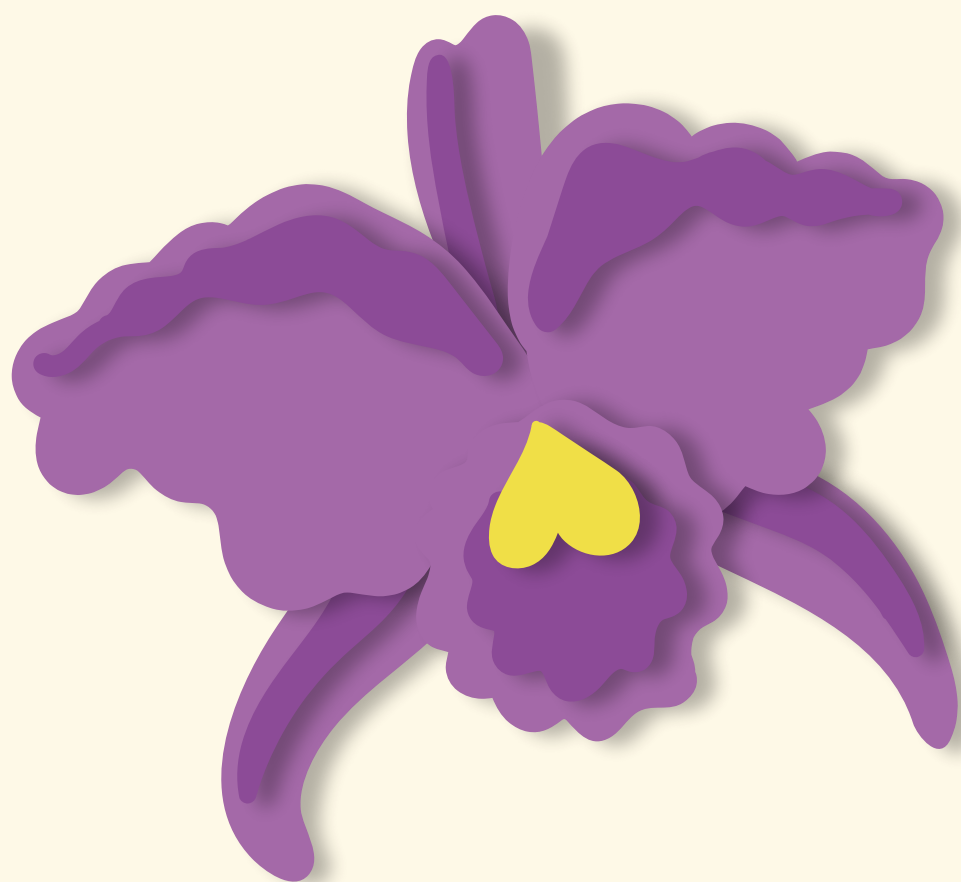

# Medellín abre sus alas

## 15 de agosto

**Cachivache «versión circo»:** Circo Medellín,  
carrera 53 # 30A 155 av. Guayabal  
11:00 a. m. y 4:00 p. m. / 300 287 67 59

**Función de gala con cuenteros invitados internacionales, nacionales y los ganadores del Medellín Sí Cuenta:** teatro Ateneo Porfirio Barba Jacob, calle 47 # 42 - 38 Torres de Bomboná  
2:00 p. m. / 495 18 19 y 313 615 0109

**Función Cuentos de Fiesta:** Elemental Teatro,  
carrera 35 este 19 # 2 - 23 Santa Elena  
2:00 p. m. / 495 18 19, 313 615 0109 y  
301 561 7550

## 16 de agosto

**Función de gala con cuenteros invitados internacionales, nacionales y los ganadores del Medellín Sí Cuenta:** teatro Ateneo Porfirio Barba Jacob, calle 47 42 - 38 Torres de Bomboná  
5:00 p. m. / 495 18 19 y 313 615 0109

**Taller de danza contemporánea:** corporación artística y cultural Teatro el Trueque,  
carrera 42 A # 48 - 53 (pasaje Cervantes)  
6:30 p. m. / 312 775 3762

**Tomates secos exprimidos:** Casa del Teatro de Medellín, calle 59 # 50A 25, Prado  
7:30 p. m. / 501 71 70 y 319 729 7209

## 17 de agosto

**Conjuro de Caimada con cuenteros invitados internacionales:** Corporación Cultural Viva Palabra, calle 55 # 43 - 66 / 7:00 p. m. / 495 18 19 y 313 615 0109



# Medellín abre sus alas

## 18 de agosto

**Función para niños:** hogar infantil Lunita Clara, barrio Tejelo / 9:00 a. m. / 495 18 19 y 313 615 0109

**Taller de danza contemporánea:** corporación artística y cultural Teatro el Trueque, carrera 42A # 48 - 53 (pasaje Cervantes) / 6:30 p. m. 312 775 3762

**Función de gala con cuenteros invitados internacionales, nacionales y los ganadores del Medellín Sí Cuenta:** teatro Ateneo Porfirio Barba Jacob, calle 47 # 42 - 38 Torres de Bomboná 7:00 p. m. / 495 18 19 y 313 615 0109

## 19 de agosto

**Los Sonoros «La parranda antioqueña»:** Corporación Casa Estudio Pequeños Artistas, calle 32E # 80B - 13 / 3:00 p. m. / 580 86 38 y 311 740 7068

**Coloquio de economía creativa a cargo de Banasta:** CasaTeatro El Poblado, carrera 47B # 17B sur - 30 / 6:00 p. m. / 321 11 00 y 317 680 3421

**Relatos de un silletero:** Colombia Canta, Asociación Amigos por la Música, calle 49 #76A - 65 / 6:00 p. m. / 581 34 82 y 321 604 8759

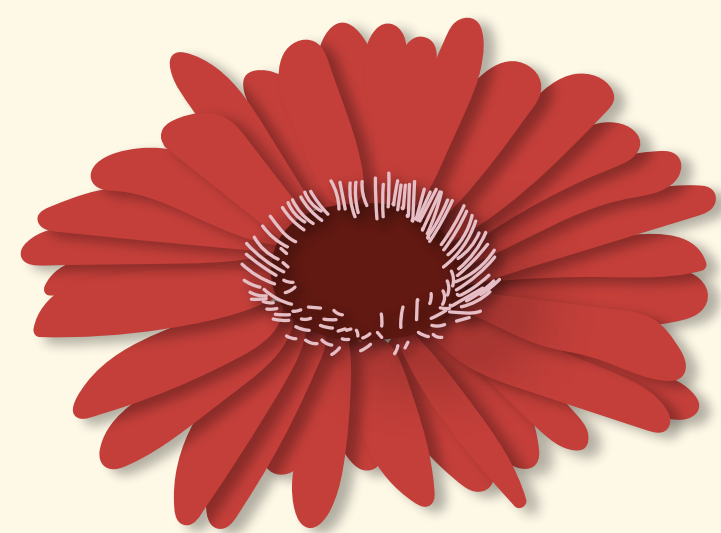

# Medellín abre sus alas

**18 de agosto**

**Función de gala con cuenteros invitados internacionales, nacionales y los ganadores del Medellín Sí Cuenta:** teatro Ateneo Porfirio Barba Jacob, calle 47 # 42 - 38 Torres de Bomboná  
7:00 p. m. / 495 18 19 y 313 615 0109

**Taller de títeres «hagamos personajes de flores, títeres planos»:** Corporación Artística Caretas, carrera 126B # 61A - 71, corregimiento San Cristóbal / 7:30 p. m. / 427 06 98 y 320 625 7743

**En la diestra de dios padre:** Pequeño Teatro, carrera 42 #50A - 12, Córdoba por La Playa  
7:30 p. m. / 239 39 47 y 320 671 8224

**El amargo sabor de las mandarinas:** Teatro Popular de Medellín, calle 48 #41 - 13 / 7:30 p. m.  
557 49 64 y 300 773 5386

**Conversación con La barca de los locos:**  
evento virtual por el canal de YouTube  
Teatro Imagineros / 7:30 p. m. / 587 33 66 y  
300 587 38 39

**Voces desde las tablas... desde las butacas:**  
Corporación Teatro La Hora 25, carrera 88  
#39 - 31 / 7:45 p. m. / 252 99 91 y 310 723 74 57

**EZEQUIEL (estreno):** Teatro Oficina Central de los Sueños, carrera 43 #53 - 50, zona centro  
8: 00 p. m. / 239 41 79 y 300 499 4729



# Medellín abre sus alas

**20 de agosto**

**Cuentos culinarios de Antioquia:**

Colombia Canta, Asociación Amigos por la Música, calle 49 #76A - 65 / 6:00 p. m.  
581 34 82 y 321 604 8759

**«Tributo a Britney» del grupo Element's:**

teatro La Fanfarria, carrera 84 #42C - 54,  
barrio La América / 7:00 p. m. / 316 456 8732

**Función de gala con cuenteros invitados internacionales, nacionales y los ganadores del Medellín Sí Cuenta:** teatro Ateneo Porfirio Barba Jacob, calle 47 #42 - 38 Torres de Bomboná  
7:00 p. m. / 495 18 19 y 313 615 0109

**Mago Gustavianny con el montaje «Dimensión desconocida»:** Corporación Artística Caretas, carrera 126B # 61A - 71, corregimiento San Cristóbal / 7:30 p. m. / 427 06 98 y 320 625 7743

**Tomates secos exprimidos:** Casa del Teatro de Medellín, calle 59 50 A 25 Prado / 7:30 p. m.  
501 71 70 y 319 729 7209

**Magia, música y danza:** Corporación artística La Polilla, calle 23 # 76 - 85, Belén San Bernardo  
7: 30 p. m. / 343 36 27 y 320 677 70 67



# Medellín abre sus alas

**20 de agosto**

**El amargo sabor de las mandarinas:**

Teatro Popular de Medellín, calle 48 # 41 - 13  
7:30 p. m. / 557 49 64 y 300 773 5386

**Rasguños:** ImaginEros Sala, calle 70 # 44 - 86

7:30 p. m. / 587 33 66 y 300 587 38 39

**En la diestra de dios padre:** Pequeño Teatro,

carrera 42 # 50A - 12, Córdoba por La Playa  
7:30 p. m. / 239 39 47 y 320 671 8224

**Voces desde las tablas... desde las butacas:**

Corporación Teatro La Hora 25, carrera 88  
# 39 - 31 / 7:45 p. m. / 252 99 91 y 310 723 74 57

**Bio lencia de Anamnésico Colectivo Teatral:**

CasaTeatro El Poblado, carrera 47B # 17B sur - 30  
8:00 p. m. / 321 11 00 y 317 680 3421

**A toda prueba:** Acción Impro, calle 9# 43B - 80,

El Poblado / 8:00 p. m. / 444 54 32 y  
300 749 8973

**EZEQUIEL (estreno):** Teatro Oficina Central de

los Sueños, carrera 43 53 - 50, zona centro  
8:00 p. m. / 239 41 79 y 300 499 4729

**La Pared:** Corporación Ziruma, calle 64 # 39 - 18

8:00 p. m. / 505 77 36 y 311 306 9236



# Medellín abre sus alas

**21 de agosto**

**Conversatorio con cuenteros:** Corporación Cultural Viva Palabra, calle 55 # 43 - 66  
9:00 a. m. / 495 18 19 y 313 615 0109

**Taller de rimas y trovas:** Colombia Canta, Asociación Amigos por la Música, calle 49 # 76A - 65  
10:00 a. m. / 581 34 82 y 321 604 8759

**Virgelina «Cuentos antioqueños»:** evento virtual por el Facebook de la Corporación Casa Estudio Pequeños Artistas / 3: 00 p. m. / 580 86 38 y 311 740 7068

**Cosecha de alegría y café: historias, cantos y danzas de Colombia:** Colombia Canta, Asociación Amigos por la Música, calle 49 #76A - 65  
4:00 p. m. / 581 34 82 y 321 604 8759

**El duende del circo (títeres para toda la familia):** Teatro Oficina Central de los Sueños, carrera 43 # 53 - 50, zona centro / 4:00 p. m.  
239 41 79 y 300 499 4729

**EcoClown - Jader Clown:** Circo Medellín, carrera 53 # 30A -155, av. Guayabal / 5:00 p. m.  
300 287 67 59

**Función de gala con cuenteros invitados internacionales, nacionales y los ganadores del Medellín Sí Cuenta:** teatro Ateneo Porfirio Barba Jacob, calle 47 # 42 - 38 Torres de Bomboná  
7:00 p. m. / 495 18 19 y 313 615 0109

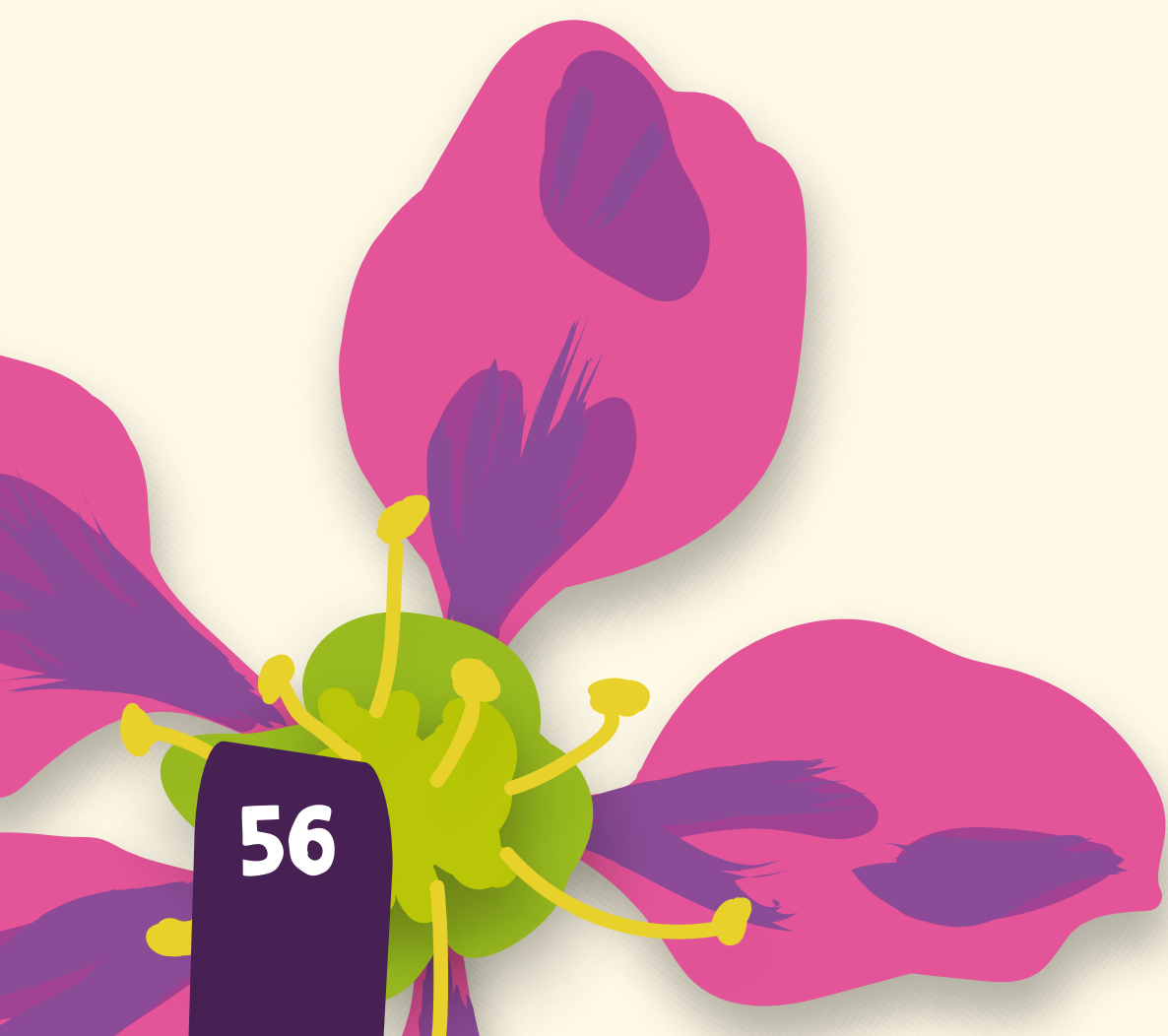



# Medellín abre sus alas

**Miosotis:** ImaginEros Sala, calle 70 # 44 - 86  
7:30 p. m. / 587 33 66 y 300 587 38 39

**Magia, música y danza:** Corporación artística  
La Polilla, calle 23 76-85, Belén San Bernardo  
7: 30 p. m. / 343 36 27 y 320 677 70 67

**En la diestra de dios padre:** Pequeño Teatro,  
carrera 42 50A-12, Córdoba por La Playa  
7:30 p. m. / 239 39 47 y 320 671 8224

**El amargo sabor de las mandarinas:**  
Teatro Popular de Medellín, calle 48 # 41 - 13  
7:30 p. m. / 557 49 64 y 300 773 5386

**Títeres Caretas con Tasca, Tasca el tío hojarasca:**  
Corporación Artística Caretas, carrera 126B  
# 61A - 71, corregimiento San Cristóbal  
7:30 p. m. / 427 06 98 y 320 625 7743

**Tomates secos exprimidos:** Casa del Teatro  
de Medellín, calle 59 # 50A - 25 Prado / 7:30 p. m.  
501 71 70 y 319 729 7209

**Voces desde las tablas... desde las butacas:**  
Corporación Teatro La Hora 25, carrera 88  
# 39 - 31 / 7:45 p. m. / 252 99 91 y 310 723 74 57

**Bio lencia de Anamnésico Colectivo Teatral:**  
CasaTeatro El Poblado, carrera 47B # 17B sur - 30  
8:00 p. m. / 321 11 00 y 317 680 3421

**EZEQUIEL (estreno):** Teatro Oficina Central de  
los Sueños, carrera 43 # 53 - 50, zona centro  
8:00 p. m. / 239 41 79 y 300 499 4729

**La Pared:** Corporación Ziruma, calle 64 # 39 - 18  
8:00 p. m. / 505 77 36 y 311 306 9236



# Medellín abre sus alas

## 22 de agosto

**Yoga integral:** corporación artística y cultural  
Teatro el Trueque, carrera 42 A # 48 - 53  
(pasaje Cervantes) / 10:00 a. m. / 312 775 3762

**Cachivache «versión circo»:** Circo Medellín,  
carrera 53 30 A 155 av. Guayabal / 11: 00 a. m. y  
4:00 p. m. / 300 287 67 59

**Simbad el marino:** teatro La Fanfarria, carrera 84  
# 42C - 54, barrio La América / 11:30 a. m.  
316 456 8732

**Tarde paisa con cuentos, trovas, juegos y  
coplas para homenajear el pueblo antioqueño:**  
Teatro Pablo Tobón Uribe, carrera 40 # 51 - 24  
495 18 19 y 313 615 0109

## 27 de agosto

**Penumbra:** Casa del Teatro de Medellín,  
calle 59 # 50A - 25 Prado / 7:30 p. m. / 501 71 70  
y 319 729 7209

**A toda prueba:** Acción Impro, calle 9 # 43B - 80,  
El Poblado / 8:00 p. m. / 444 54 32 y  
300 749 8973

## 28 de agosto

**A toda prueba:** Acción Impro, calle 9 # 43B - 80,  
El Poblado / 8:00 p. m. / 444 54 32 y  
300 749 8973

## 31 de agosto

**Ricardo Montoya Misterios:** Acción Impro, calle 9  
# 43B - 80, Poblado / 8:00 p. m. / 444 54 32 y  
300 749 8973



# CONCURSOS



**El parche de las flores ¡Nuestras cuadras celebran la vida!**

Inscripciones del 3 al 13 de agosto de 2021  
Conoce las bases del concurso e insíbete en:  
[www.medellin.gov.co/cultura](http://www.medellin.gov.co/cultura)



**Finca Cultural Silletera ¡Flores y tradición!**

Inscripciones del 3 al 10 de agosto de 2021  
Conoce las bases del concurso e insíbete en:  
[www.medellin.gov.co/cultura](http://www.medellin.gov.co/cultura)





Feria de las  
**FLORES**  
 Medellín **2021**  
**Celebra la vida**

AGOSTO 12 al 22



Alcaldía de Medellín

Invitan:

Patrocinan:

Apoyan:

