

<b>Ruta Código</b>	A16-C LA CAROLINA
<b>Denominación (Origen por esta hasta Destino)</b>	

**Recorrido**

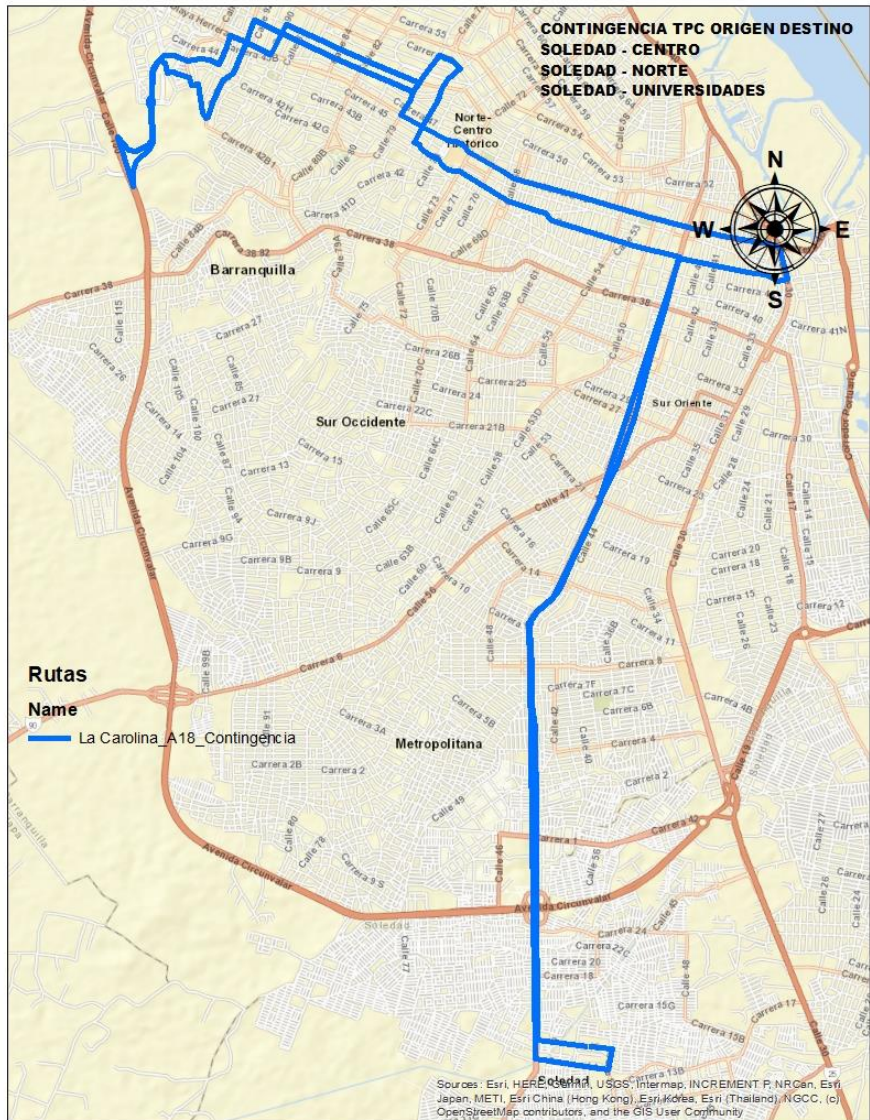

Saliendo de la Terminal de Despacho ubicada en la Terminal de Transportes Calle 54 X Carrera 15 (Soledad) Carrera 15 por esta hasta la Avenida Murillo por esta hasta la Carrera 44 por esta hasta la Calle 30 por esta hasta la Carrera 46 por esta hasta la Calle 79 por esta hasta la Carrera 50 por esta hasta la Calle 90 por esta hasta la Carrera 46 por esta hasta la Calle 95 por esta hasta la Carrera 43 por esta hasta la Calle 112 por esta hasta la Carrera 43B por esta hasta la Calle 114 por esta hasta la Carrera 43 por esta hasta la Calle 115 por esta hasta la Carrera 43 por esta hasta la Calle 118 retomando por la Carrera 43 por esta hasta la Calle 98 por esta hasta la Carrera 42G1 por esta hasta la Calle 97 por esta hasta la Carrera 42F por esta hasta la Calle 96 por esta hasta la Carrera 42C por esta hasta la Calle 93 por esta hasta la Carrera 49C por esta hasta la Calle 79 por esta hasta la Carrera 52 por esta hasta la

Calle 76 por esta hasta la Carrera 44 por esta hasta la Avenida Murillo por esta hasta la Carrera 14 por esta hasta la Calle 54 por esta hasta la Terminal – Fin del Recorrido	
<b>Características Técnicas de la Ruta</b>	
<b>Radio de acción</b>	Metropolitano
<b>Clase de Vehículo</b>	Grupo C (Busetón – Buseteta)
<b>Modalidad</b>	Pasajeros
<b>Horario de Servicio</b>	00:00 a las 24:00 horas dependiendo de las necesidades de demanda ajustadas a los requerimientos de la comunidad, evaluadas por la empresa
<b>Intervalos de despacho hora pico</b>	10 minutos
<b>Intervalos de despacho hora valle</b>	15 minutos
<b>Capacidad Transportadora Ruta</b>	
<b>Mínima</b>	35
<b>Máxima</b>	40

Ruta Código	B18-C SOBUSA
Denominación (Origen por esta hasta Destino)	

Recorrido

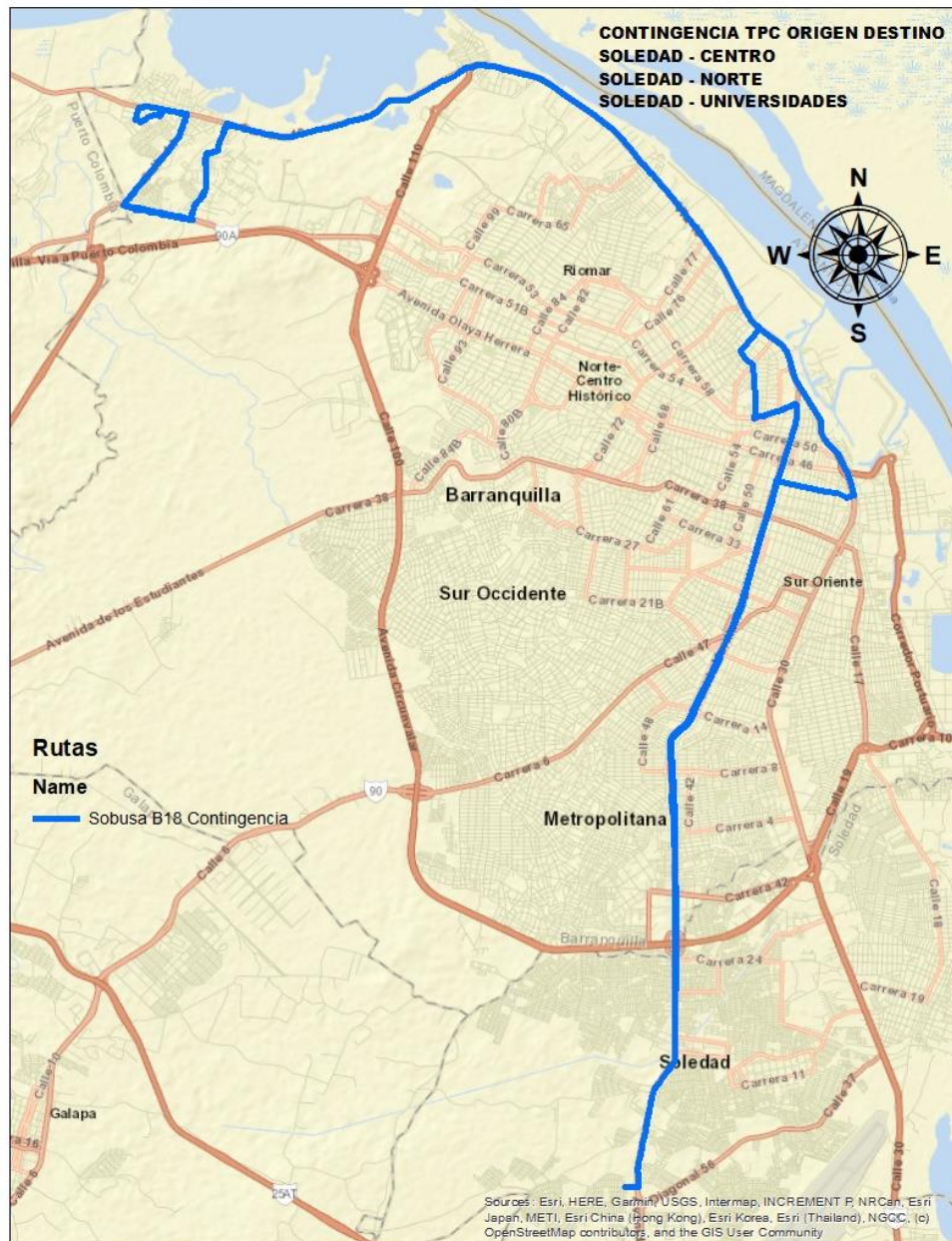

Saliendo de la terminal en la Calle 63 prolongación Calle murillo No. 3-75, frente a Granabastos intersección vía Caracolí, por esta hasta la Carrera 44, por esta hasta la Calle 30 por esta hasta la Vía 40 empalmando con Carrera 10 en La Playa por esta hasta la Calle 7 empalmando con la Carrera 3ª por esta hasta la Carrera 51B por esta hasta la Calle 14 por esta hasta la Carrera 10 por estah asta la Calle 20 (sector Adelita de Char) por esta hasta la Calle 17 por esta hasta la Carrera 10 por esta hasta la Calle 14 por esta hasta la Carrera 51B por esta hasta la Calle 3A

empalmando con la Carrera 3A por esta hasta la Carrera 10 por esta empalmando con Vía 40 por esta hasta la Calle 68 por esta hasta la Carrera 66 por esta hasta la Calle 52 por esta hasta la Carrera 54 por esta hasta la Avenida Murillo por esta hasta la terminal ubicada en la Calle 63 prolongación Calle murillo No. 3-75, frente a Granabastos intersección vía Caracolí.

**Características Técnicas de la Ruta**

<b>Radio de acción</b>	Metropolitano
<b>Clase de Vehículo</b>	Grupo C (Busetón – Buseteta)
<b>Modalidad</b>	Pasajeros
<b>Horario de Servicio</b>	00:00 a las 24:00 horas dependiendo de las necesidades de demanda ajustadas a los requerimientos de la comunidad, evaluadas por la empresa
<b>Intervalos de despacho hora pico</b>	10 minutos
<b>Intervalos de despacho hora valle</b>	15 minutos
<b>Capacidad Transportadora Ruta</b>	
<b>Mínima</b>	35
<b>Máxima</b>	45



<b>Ruta Código</b>	C14-C SOBUSA
<b>Denominación (Origen por esta hasta Destino)</b>	

**Recorrido**

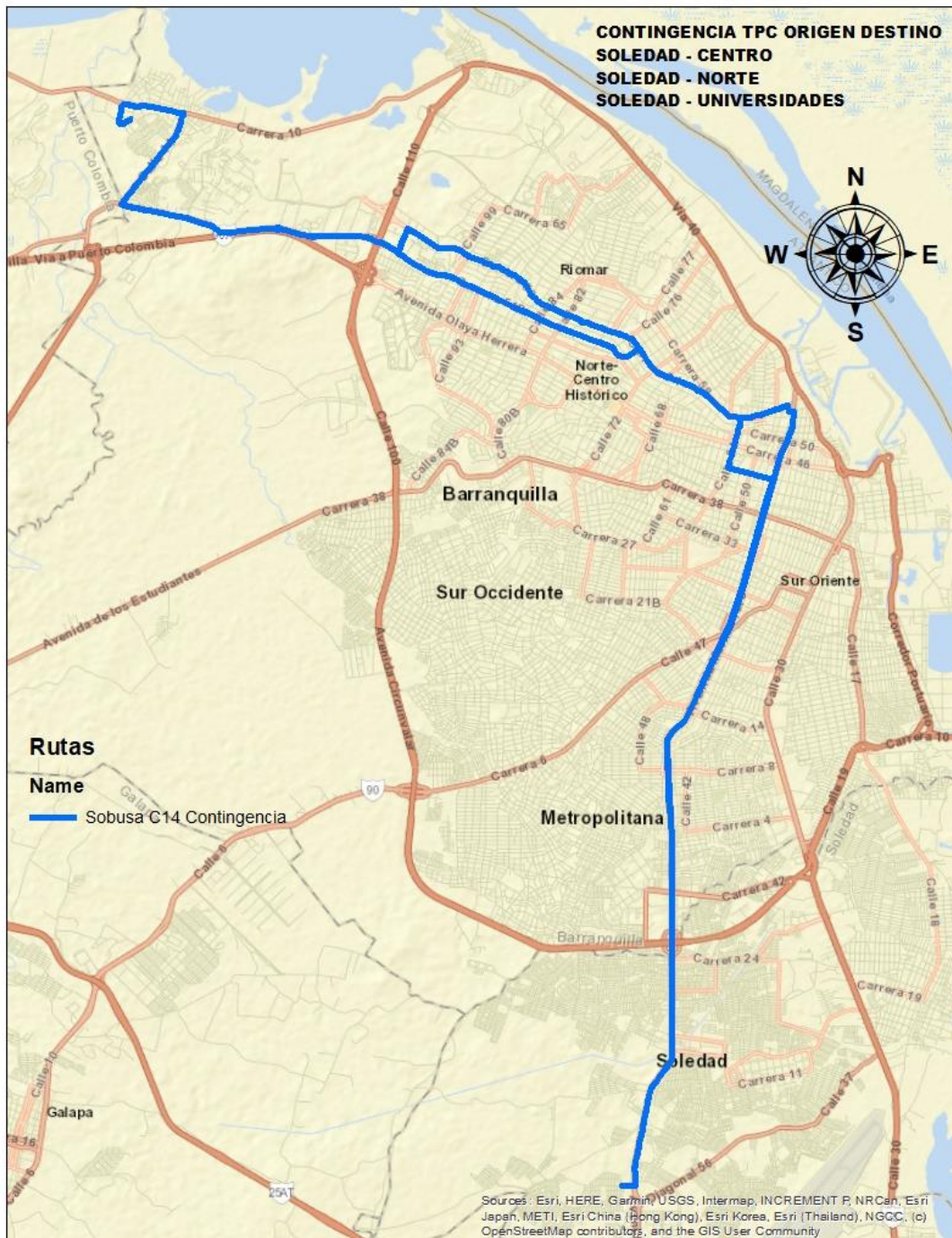

Saliendo de la terminal en la Calle 63 prolongación Calle murillo No. 3-75, frente a Granabastos intersección vía Caracolí, por esta hasta la Carrera 54 por esta hasta la Carrera 53 por esta hasta la Calle 106 por esta hasta la Carrera 51B por esta hasta la

Antigua Vía Mar por esta hasta la Calle 14 corregimiento de La Playa por esta hasta la Calle 15 por esta hasta la Carrera 13 por esta hasta la Calle 74 por esta hasta la Carrera 54 por esta hasta la Calle 54 por esta hasta la Carrera 44 por esta hasta la Avenida Murillo por esta hasta la Terminal de Despacho ubicada en la terminal en la Calle 63 prolongación Calle murillo No. 3-75, frente a Granabastos intersección vía Caracolí.

**Características Técnicas de la Ruta**

<b>Radio de acción</b>	Metropolitano
<b>Clase de Vehículo</b>	Grupo C (Busetón – Busetas)
<b>Modalidad</b>	Pasajeros
<b>Horario de Servicio</b>	00:00 a las 24:00 horas dependiendo de las necesidades de demanda ajustadas a los requerimientos de la comunidad, evaluadas por la empresa
<b>Intervalos de despacho hora pico</b>	10 minutos
<b>Intervalos de despacho hora valle</b>	15 minutos
<b>Capacidad Transportadora Ruta</b>	
<b>Mínima</b>	30
<b>Máxima</b>	45

<b>Ruta Código</b>	D9-C TRANSMECAR
<b>Denominación (Origen por esta hasta Destino)</b>	

**Recorrido**

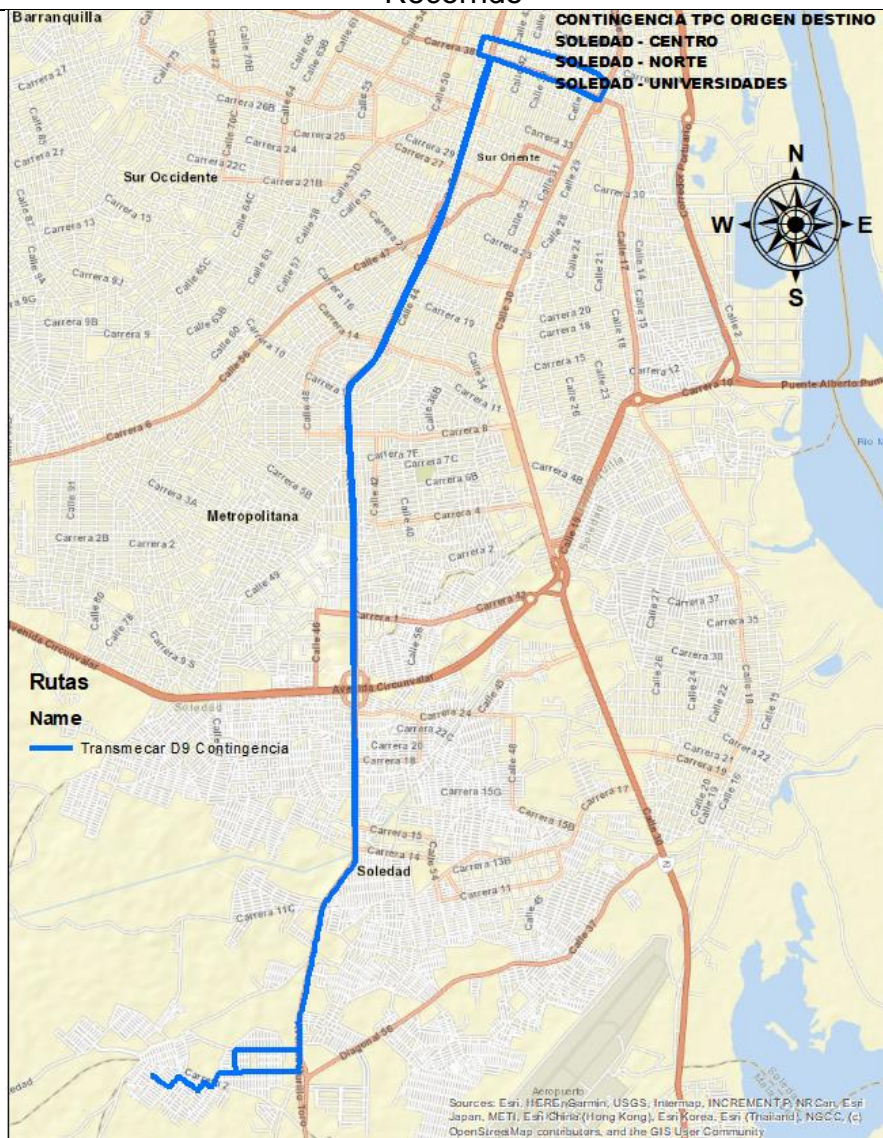

Saliendo de la terminal de despacho ubicada en Transversal 1B sur X Diagonal 78 por esta hasta la Diagonal 78 por esta hasta la Transversal 1C sur por esta hasta la Diagonal 76 por esta hasta la Transversal 1A4 por esta hasta la Diagonal 71 por esta hasta la Carrera 4 por esta hasta la Avenida Murillo por esta hasta la Carrera 38 por esta hasta la Calle 30 por esta hasta la Carrera 43 por esta hasta la Calle 48 por esta hasta la Carrera 38 por esta hasta la Avenida Murillo por esta hasta la Carrera 5 por esta hasta la Calle 70 por esta hasta la Carrera 4 por esta hasta la Diagonal 71 por esta hasta la Transversal 1 por esta hasta la Diagonal 76 por esta hasta la Transversal 1C Sur por esta hasta la Diagonal 78 por esta hasta la Trnasversal 1B Sur por esta hasta la Terminal de despacho. Fin del Recorrido

**Características Técnicas de la Ruta**

<b>Radio de acción</b>	Metropolitano
<b>Clase de Vehículo</b>	Grupo C (Busetón – Buseteta)
<b>Modalidad</b>	Pasajeros
<b>Horario de Servicio</b>	00:00 a las 24:00 horas dependiendo de las necesidades de demanda ajustadas a los requerimientos de la comunidad, evaluadas por la empresa
<b>Intervalos de despacho hora pico</b>	10 minutos
<b>Intervalos de despacho hora valle</b>	15 minutos
<b>Capacidad Transportadora Ruta</b>	
<b>Mínima</b>	20
<b>Máxima</b>	30